

ESTADO DE SANTA CATARINA  
GOVERNO DO MUNICÍPIO DE CRICIÚMA



**UBS RENASCER - PORTE 2**  
*BAIRRO RENASCER*

**VOLUME 5 – PROJETO ARQUITETÔNICO**  
(TOMO 01)

116-25

OUTUBRO/2025

 **PROSUL** - Projetos, Supervisão e Planejamento Ltda

## PROJETO ARQUITETÔNICO

**PROJETO ARQUITETÔNICO (TOMO 01)**

<b>Nº DA FOLHA</b>	<b>ARQUIVOS</b>	<b>DESCRIÇÃO</b>
01/23	116_25_arq_001_a	PLANTA BAIXA TÉRREO, PLANTA BAIXA - BARRILETE, PLANTA BAIXA - RESERVATÓRIO
02/23	116_25_arq_002_a	PLANTA BAIXA E DETALHAMENTO DE COBERTURA
03/23	116_25_arq_003_a	CORTE AA' e CORTE BB'
04/23	116_25_arq_004_a	CORTE CC', CORTE DD', CORTE EE'
05/23	116_25_arq_005_a	FACHADA FRONTAL, FACHADA POSTERIOR E DET. DE FACHADA E LETREIRO
06/23	116_25_arq_006_a	FACHADA LATERAL DIREITA E FACHADA LATERAL ESQUERDA
07/23	116_25_arq_007_a	PLANTA BAIXA DE LOCAÇÃO DE PAREDES
08/23	116_25_arq_008_a	PLANTA BAIXA DE PAGINAÇÃO DE PISO
09/23	116_25_arq_009_a	PLANTA BAIXA DE ACESSIBILIDADE
10/23	116_25_arq_010_a	PLANTA BAIXA DE PROTETOR DE PAREDE
11/23	116_25_arq_011_a	PLANTA BAIXA DE PAGINAÇÃO DE FORRO REFLETIDO







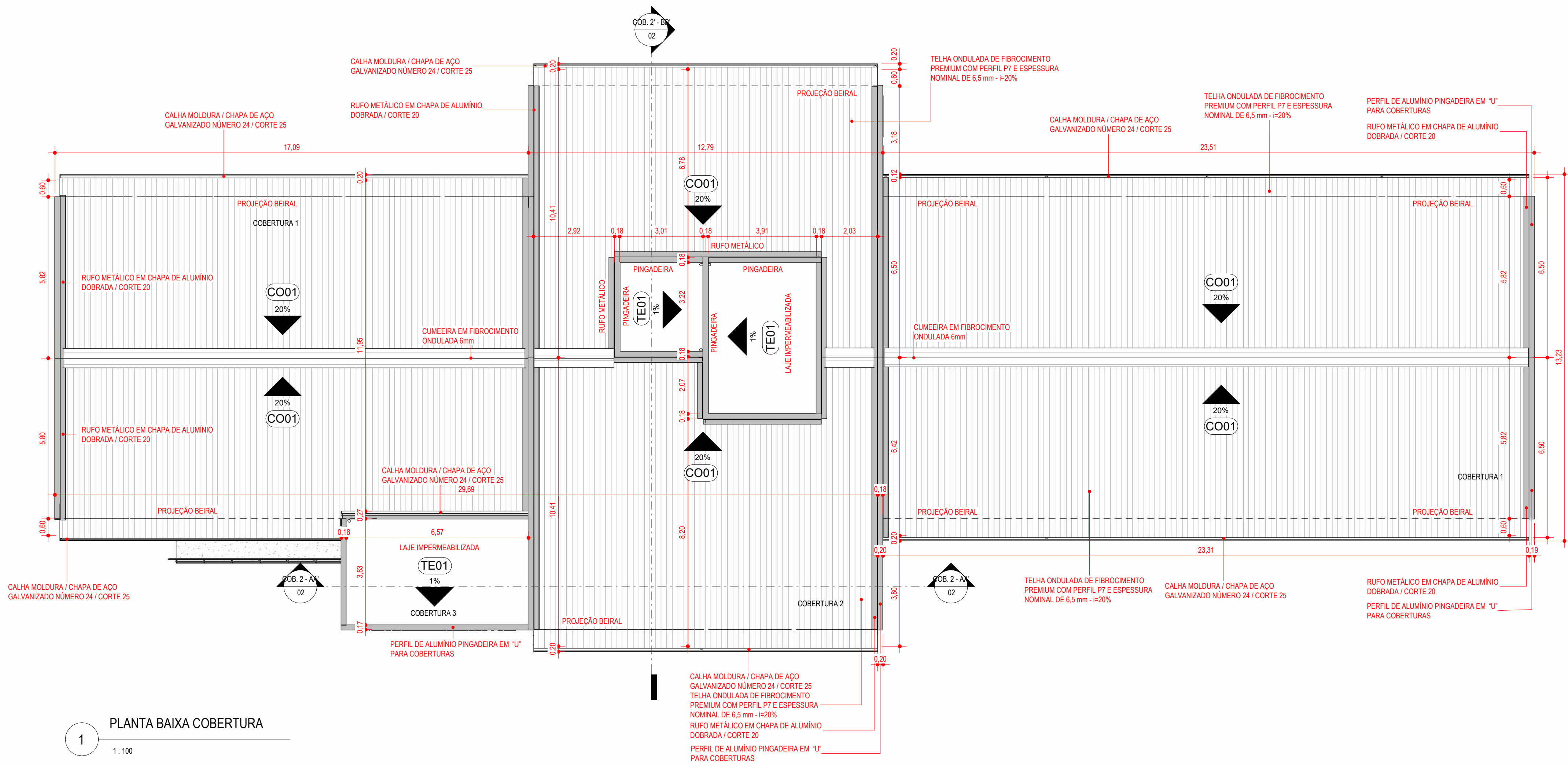

1 PLANTA BAIXA COBERTURA  
1:100

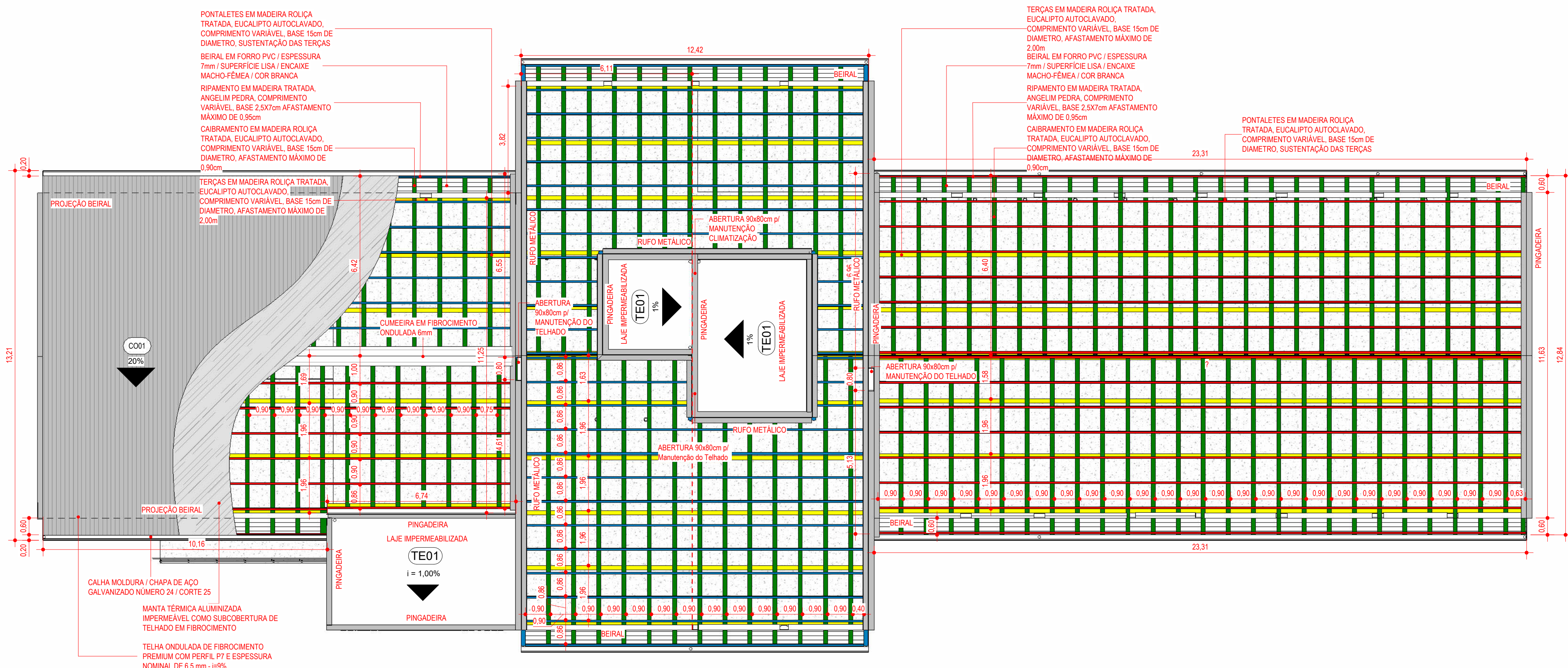

2 PLANTA BAIXA MADEIRAMENTO DA COBERTURA  
1:100

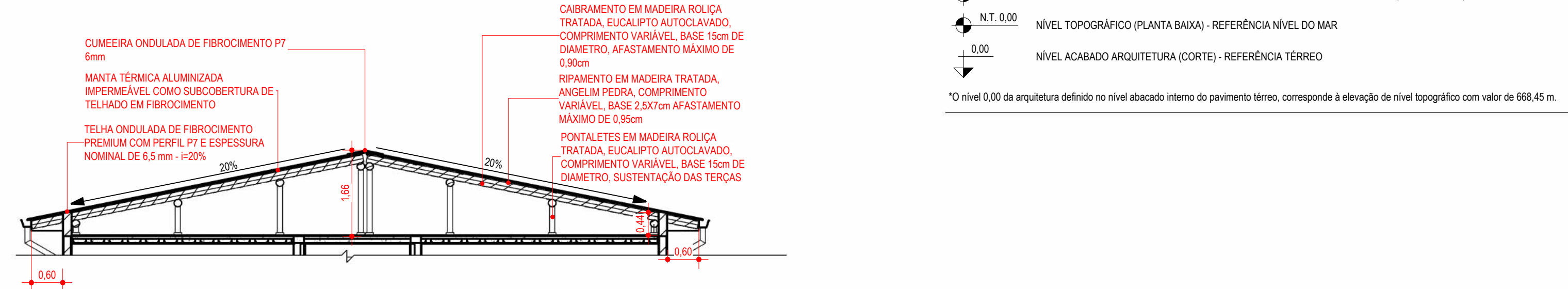

3 CORTE DE DET. - COBERTURA 1  
1:75

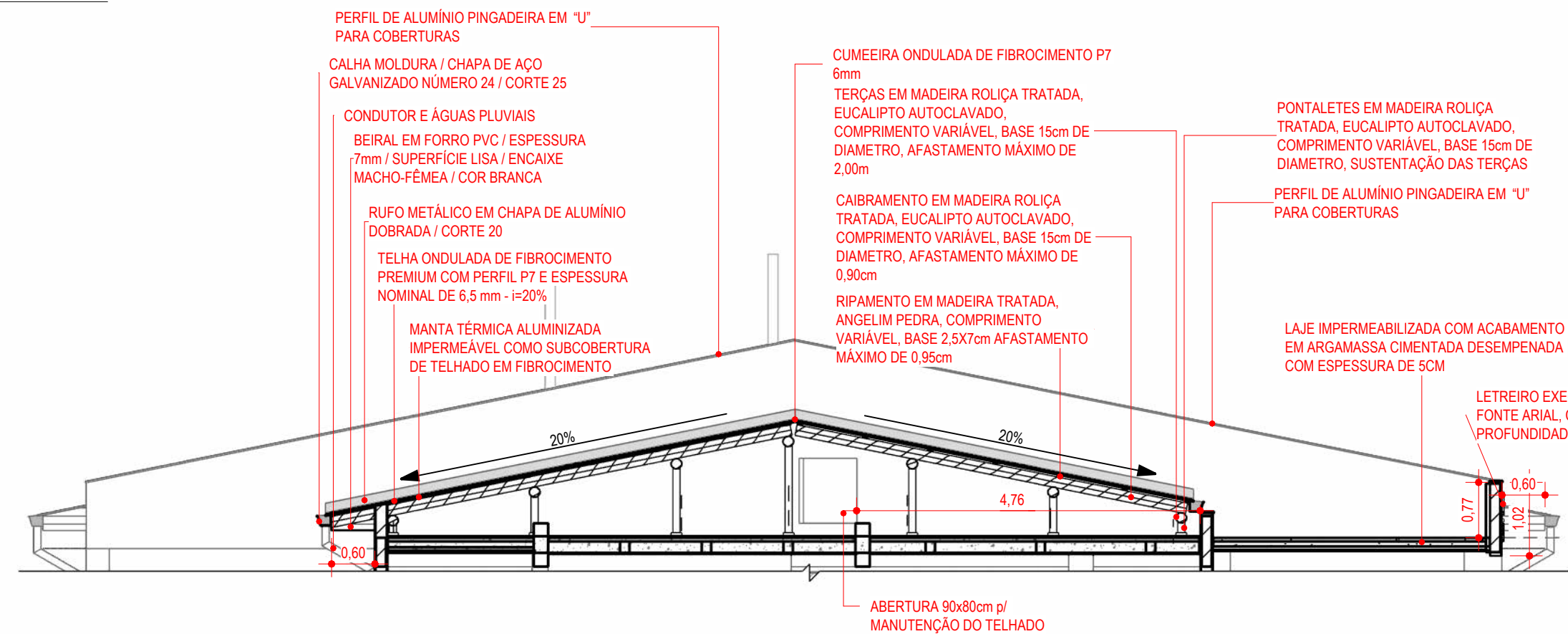

4 CORTE DE DET. - COBERTURA 3  
1:75

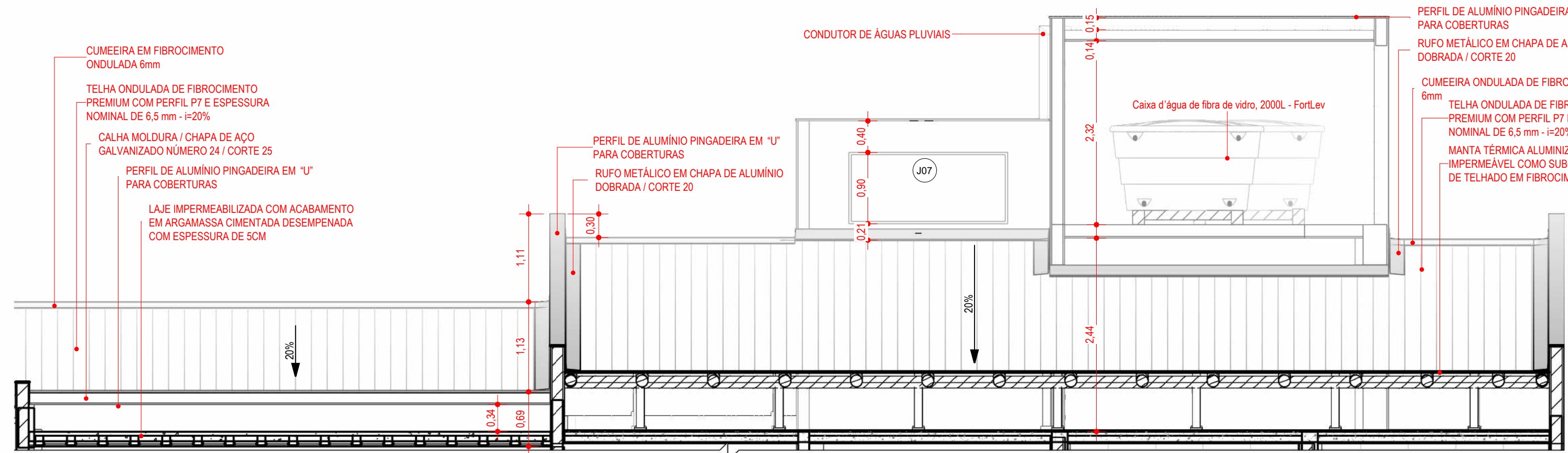

5 CORTE DE DET. AA' - COBERTURA 2  
1:50

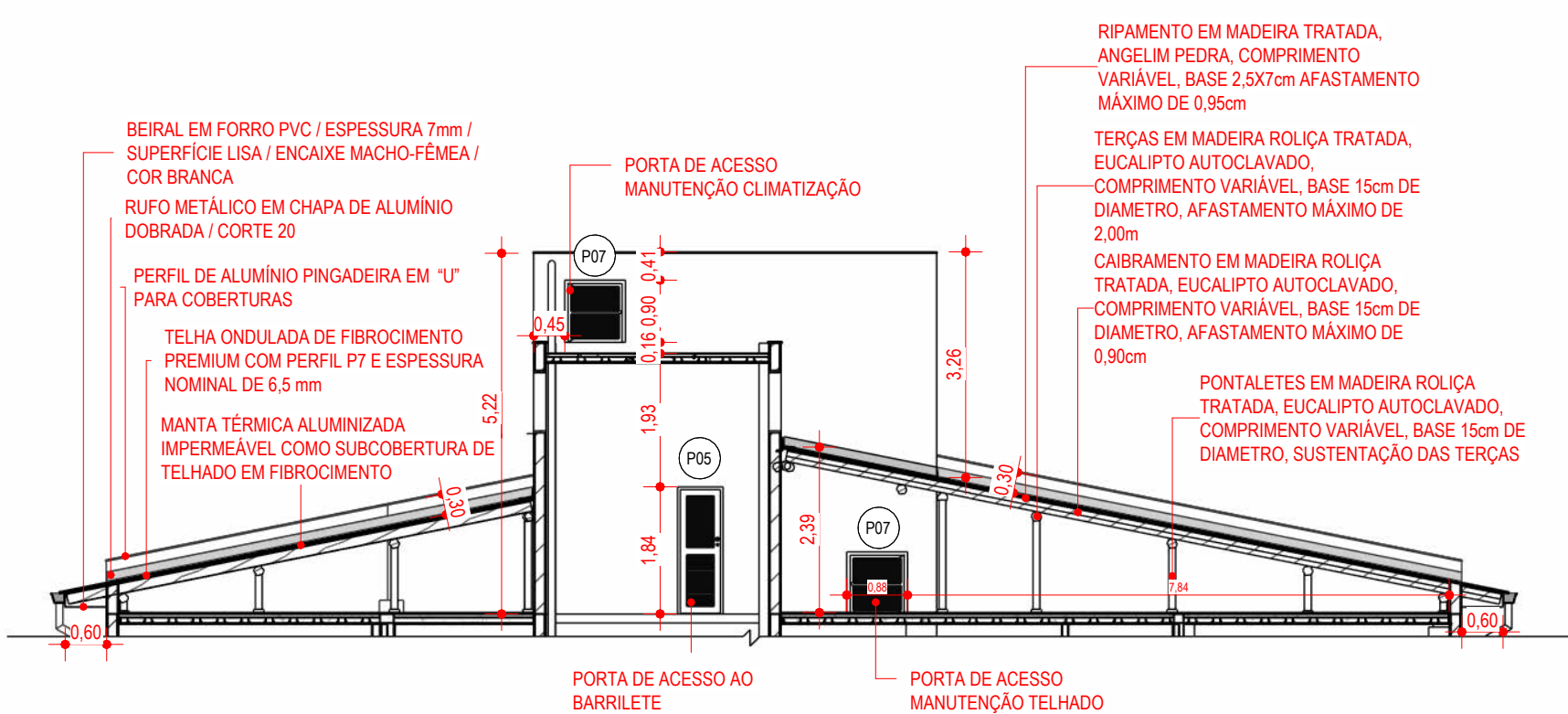

6 COB. 2' - BB'  
1:100

LEGENDA ARQUITETURA	
	NÍVEL ACABADO ARQUITETURA (PLANTA BAIXA) - REFERÊNCIA TÉRREO
	NÍVEL ACABADO ARQUITETURA PARA ORIENTAÇÃO À ELEVACÃO TOPOGRÁFICA (PLANTA BAIXA) - REFERÊNCIA TÉRREO
	NÍVEL TOPOGRÁFICO (PLANTA BAIXA) - REFERÊNCIA NÍVEL DO MAR
	NÍVEL ACABADO ARQUITETURA (CORTE) - REFERÊNCIA TÉRREO
*O nível 0,00 da arquitetura definido no nível acabado interno do pavimento térreo, corresponde à elevação de nível topográfico com valor de 668,45 m.	

- PARA PERFEITO ENTENDIMENTO DO PROJETO VER MEMORIAL DESCRITIVO DE ARQUITETURA, ASSIM COMO PROJETOS COMPLEMENTARES DE ESTRUTURA, INSTALAÇÕES, INFRAESTRUTURA URBANA E SEUS RESPECTIVOS MEMORIAIS.
  - O NÍVEL DE ARQUITETURA 0,00m CORRESPONDE AO NÍVEL TOPOGRÁFICO 33,30 m (NÍVEL DO MAR) DO PROJETO DE URBANISMO/PAISAGISMO.
- OBS.: TODAS AS MEDIDAS DEVEM SER CONFERIDAS EM OBRA, CASO SEJA NECESSÁRIO ALGUMA ALTERAÇÃO, ENTRAR EM CONTATO COM O PROJETISTA RESPONSÁVEL.

A - EMISSÃO INICIAL		OUT/2025
OBSERVAÇÕES		VISTO DATA
PREFEITURA MUNICIPAL DE CRICIÚMA SECRETARIA DE INFRAESTRUTURA E OBRAS		
PROSUL - PROJETOS, SUPERVISÃO E PLANEJAMENTO LTDA Rua Saldanha Marinho, 116 - Edifício Liberal Center - 3º andar - Centro - Florianópolis - SC Fone/Fax: (48) 3027-2730 - Home-page: www.prosul.com - E-mail: prosul@prosul.com		
OBRA: UBS RENASCER - PORTE 2		
ENDEREÇO: RUA PEDRO ANTÔNIO, S/N - SÃO JOÃO	INSCRIÇÃO IMOBILIÁRIA: 700632	
RESPONSÁVEL TÉCNICO PROJETO:	RESPONSÁVEL TÉCNICO EXECUÇÃO:	CLIENTE:
CONTROLEDO: PLANTA BAIXA E DETALHAMENTO DE COBERTURA		PRONCHA: ARQ 02/23
ESCALA: INDICADA	DATA: OUTUBRO/2025	ARQUIVO: 116_25_arq_a
ARQUITETÔNICO		





CÓDIGO	DESCRIÇÃO	LARGURA X PROF. X ALTURA	QTD.	ÁREA
BI03	BANCADA DE TRABALHO EM AÇO INOX AISI 304, 18,8 ESCOVADO / PÉS EM AÇO INOX COM Ø 1,12" E SAPATAS NIVELADORAS / PRATELEIRA INFERIOR GRADEADA PERFIL "U" (NO SENTIDO DA PROFUNDIDADE) COM ESPACAMENTO ENTRE CHAPAS DE NO MÁXIMA 7cm / TAMPO 4cm.	0,80 x 0,60 x 0,90	1	0,48 m²
BI04	BANCADA DE TRABALHO EM AÇO INOX AISI 304, 18,8 ESCOVADO / PÉS EM AÇO INOX COM Ø 1,12" E SAPATAS NIVELADORAS / PRATELEIRA INFERIOR GRADEADA PERFIL "U" (NO SENTIDO DA PROFUNDIDADE) COM ESPACAMENTO ENTRE CHAPAS DE NO MÁXIMA 7cm / TAMPO 4cm.	1,00 x 0,60 x 0,90	1	0,60 m²
BI05	BANCADA DE TRABALHO EM AÇO INOX AISI 304, 18,8 ESCOVADO / PÉS EM AÇO INOX COM Ø 1,12" E SAPATAS NIVELADORAS / PRATELEIRA INFERIOR GRADEADA PERFIL "U" (NO SENTIDO DA PROFUNDIDADE) COM ESPACAMENTO ENTRE CHAPAS DE NO MÁXIMA 7cm / TAMPO 4cm. FORMATO EM "L", 2,25 x 2,60 / AVANÇO DE 0,55 x 0,60 PARA AUTOCLAVE / PROFUNDIDADE DE 0,90	0,80 x 0,60 x 0,90	1	0,48 m²

TABELA DE ESQUADRIAS - JANELAS					
CÓDIGO	DESCRIÇÃO	LARGURA	ALTURA	ALTURA DO PETITORIL	QUANT.
J06	JANELA GUICHÊ COM APOIO E PASSA VOLUMES EM 2 NÍVEIS / REQUADRO EM ALUMÍNIO COM PINTURA ELETROSTÁTICA NA COR BRANCO / VIDRO LISO INCOLOR TEMPERADO 6mm / PETITORIL DE BANCADA EM MDF COM ACABAMENTO EM LAMINADO MELAMÍNICO NAS 6 FACES	1,50	1,00	0,80	1
J07	JANELA EM ALUMÍNIO COM PINTURA ELETROSTÁTICA NA COR BRANCO E TELA METÁLICA QUADRICULADA FIXA	2,00	0,90	2,62	3
J08	JANELA BASCULANTE 8 FOLHAS EM ALUMÍNIO COM PINTURA ELETROSTÁTICA NA COR BRANCO E VIDRO LISO COMUM INCOLOR 4mm com TELA MOSQUITEIRA EM ALUMÍNIO MILIMETRADO COM PROTEÇÃO DE TELA ANTI VETOR FIXADA NO ALUMÍNIO / PETITORIL DE GRANITO CINZA ANDORINHA 2cm	1,50	1,10	1,00	11
J09	JANELA GUICHÊ COM APOIO E PASSA VOLUMES EM 2 NÍVEIS / REQUADRO EM ALUMÍNIO COM PINTURA ELETROSTÁTICA NA COR BRANCO / VIDRO LISO INCOLOR TEMPERADO 6mm / PETITORIL DE BANCADA EM MDF COM ACABAMENTO EM LAMINADO MELAMÍNICO NAS 6 FACES	3,80	1,80	0,80	1

<b>CÓDIGO</b>	<b>DESCRIÇÃO</b>	<b>LARGURA</b>	<b>ALTURA</b>	<b>QUANT.</b>
P01	PORTA COM 1 FOLHA DE GIRO / MADEIRA SEMI-OCA / PINTURA EM ESMALTE SINTÉTICO À BASE D'ÁGUA ACETINADO / FOLHA, VISTAS E FORRA COR BRANCO / FECHADURA PARA TRÁFEGO INTENSO DO TIPO INTERNA, MÁQUINA DE 55mm, COM MAÇANETA E ROSETA EM INOX AISI 304 CILINDRO EM LATÃO ACABAMENTO CROMO ACETINADO	0,90	2,10	36
P02	PORTA FRANCESA EXTERNA COM DUAS FOLHAS / REQUADRO EM ALUMÍNIO QUADRICULADO COM PINTURA ELETROSTÁTICA NA COR BRANCO / VIDRO LAMINADO 5+5mm / FECHADURA PARA TRÁFEGO INTENSO DO TIPO EXTERNA, MÁQUINA DE 55mm, COM MAÇANETA E ROSETA EM INOX AISI 304 CILINDRO EM LATÃO ACABAMENTO CROMO ACETINADO	0,90	2,10	1
P03	PORTA COM 1 FOLHA DE GIRO EM MADEIRA SEMI-OCA / PINTURA EM ESMALTE SINTÉTICO À BASE D'ÁGUA ACETINADO NA COR BRANCA / BARRA PUXADOR HORIZONTAL EM AÇO INOX 40cm (ALTURA 90cm A PARTIR DO PISO ATÉ O EIXO DA BARRA) / PROTEÇÃO EM CHAPA GALVANIZADA (ALTURA 40cm A PARTIR DO EIXO) / FECHADURA PARA TRÁFEGO INTENSO DO TIPO BANHEIRO, MÁQUINA DE 55mm, COM MAÇANETA E ROSETA EM INOX AISI 304 CILINDRO EM LATÃO ACABAMENTO CROMO ACETINADO / UTILIZAR PLACA INDICATIVA DE SANITÁRIO FEM, / MASC. E PCD NOS AMBIENTES NECESSÁRIOS	0,90	2,10	4
P04	PORTA COM UMA FOLHA DE GIRO / REQUADRO EM ALUMÍNIO QUADRICULADO COM PINTURA ELETROSTÁTICA NA COR BRANCO / VIDRO LAMINADO 5+5mm / FECHADURA PARA TRÁFEGO INTENSO DO TIPO EXTERNA, MÁQUINA DE 55mm, COM MAÇANETA E ROSETA EM INOX AISI 304 CILINDRO EM LATÃO ACABAMENTO CROMO ACETINADO	0,90	2,10	2
P05	PORTA COM 1 FOLHA DE GIRO COM VENEZIAANA VENTILADA, (ESPACADAS ENTRE SI COM NO MÍNIMO 8mm) / REQUADRO EM ALUMÍNIO COM PINTURA ELETROSTÁTICA NA COR BRANCO / PERFIS DA LINHA NOVA DA ALCOA OU EQUIVALENTE / MAÇANETA DO TIPO ALAVANCA COM FECHADURA, FORNECIDA PELO FABRICANTE E APROVADA PELA FISCALIZAÇÃO	0,60	1,80	1
P06	PORTA COM 2 FOLHAS DE CORRER ACESSO À ÁREA DE VENTILAÇÃO / REQUADRO EM ALUMÍNIO COM PINTURA ELETROSTÁTICA NA COR BRANCO / VIDRO LAMINADO 5+5mm INCOLOR / PÊLICULA DE CONTROLE SOLAR / MAÇANETA COM FECHADURA, FORNECIDA PELO FABRICANTE E APROVADA PELA FISCALIZAÇÃO	2,00	2,10	1
P07	PORTA COM 1 FOLHA DE GIRO COM VENEZIAANA VENTILADA, (ESPACADAS ENTRE SI COM NO MÍNIMO 8mm) / REQUADRO EM ALUMÍNIO COM PINTURA ELETROSTÁTICA NA COR BRANCO / TELA DE PROTEÇÃO CONTRA VETORES E VEDAÇÃO DE BORRACHA INFERIOR, A PROVA DE REDOERES / PERFIS DA LINHA NOVA DA ALCOA OU EQUIVALENTE / MAÇANETA DO TIPO ALAVANCA COM FECHADURA, FORNECIDA PELO FABRICANTE E APROVADA PELA FISCALIZAÇÃO	0,80	0,86	2
PD1	PORTAS DE GIRO EM PAINÉIS ESTRUTURAIS DE TS LAMINADO ESTRUTURAL COM ESPESURA DE (10mm) COR CINZA ARACÁ / SUPERFÍCIE LISA / AUMENTO DE 100% PARA OS DOPRADILHOS METÁLICAS / MAÇANETA FORNECIDA PELO FABRICANTE E APROVADA PELA FISCALIZAÇÃO	0,80	1,65	10

1 - PARA PERFEITO ENTENDIMENTO DO PROJETO VER MEMORIAL DESCRITIVO DE ARQUITETURA, ASSIM COMO PROJETOS COMPLEMENTARES DE ESTRUTURA, INSTALAÇÕES, INFRAESTRUTURA URBANA E SEUS RESPECTIVOS MEMÓRIAS.

2 - O NÍVEL DE ARQUITETURA 0,00m CORRESPONDE AO NÍVEL TOPOGRÁFICO 33,30 m (NÍVEL DO MAR) DO PROJETO DE URBANISMO/PAISAGISMO.

OBS.: TODAS AS MEDIDAS DEVEM SER CONFERIDAS EM OBRA. CASO SEJA NECESSÁRIO ALGUMA ALTERAÇÃO, ENTRAR EM CONTATO COM O PROJETISTA RESPONSÁVEL.

A - EMISSÃO INICIAL		OUT/2025
OBSERVAÇÕES	VISTO	DATA

		<p align="center"><b>PREFEITURA MUNICIPAL DE CRICIÚMA</b></p> <p align="center">SECRETARIA DE INFRAESTRUTURA E OBRAS</p>	
		<p align="center"><b>PROSUL - PROJETOS, SUPERVISÃO E PLANEJAMENTO LTDA</b></p> <p align="center">Rua Saldanha Marinho, 116 - Edifício Liberal Center - 3º andar - Centro - Florianópolis - SC Fone/Fax: (48) 3027-2730 - Home-page: <a href="http://www.prosul.com">www.prosul.com</a> - E-mail: <a href="mailto:prosul@prosul.com">prosul@prosul.com</a></p>	
<p><b>UBS RENASCEER - PORTE 2</b></p>			
<p>OBRA:</p> <p>ENDEREÇO: RUA PEDRO ANTÔNIO, S/N - SÃO JOÃO</p>		<p>INSCRIÇÃO IMOBILIÁRIA: 700632</p>	
RESPONSÁVEL TÉCNICO PROJETO:		RESPONSÁVEL TÉCNICO EXECUÇÃO:	
		CLIENTE:	
<p>CONTEÚDO: CORTE AA' e CORTE BB'</p>		<p>PRONHA:</p> <p align="center"><b>ARQ</b> <b>03/23</b></p>	
<p>ESCALA: INDICADA</p>	<p>DATA: OUTUBRO/2025</p>	<p>ARQUIVO: 116_25_arq_a</p>	<p>ARQUITETÔNICO</p>



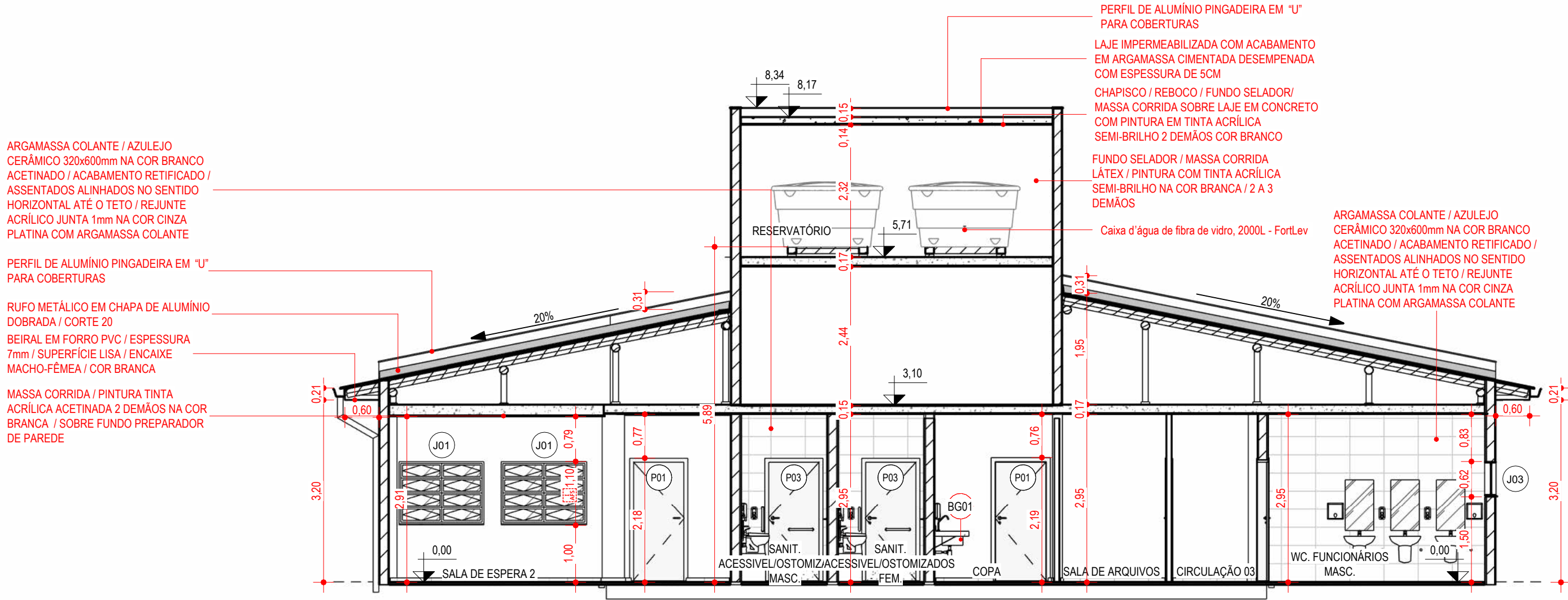

CORTE CC'

1:75

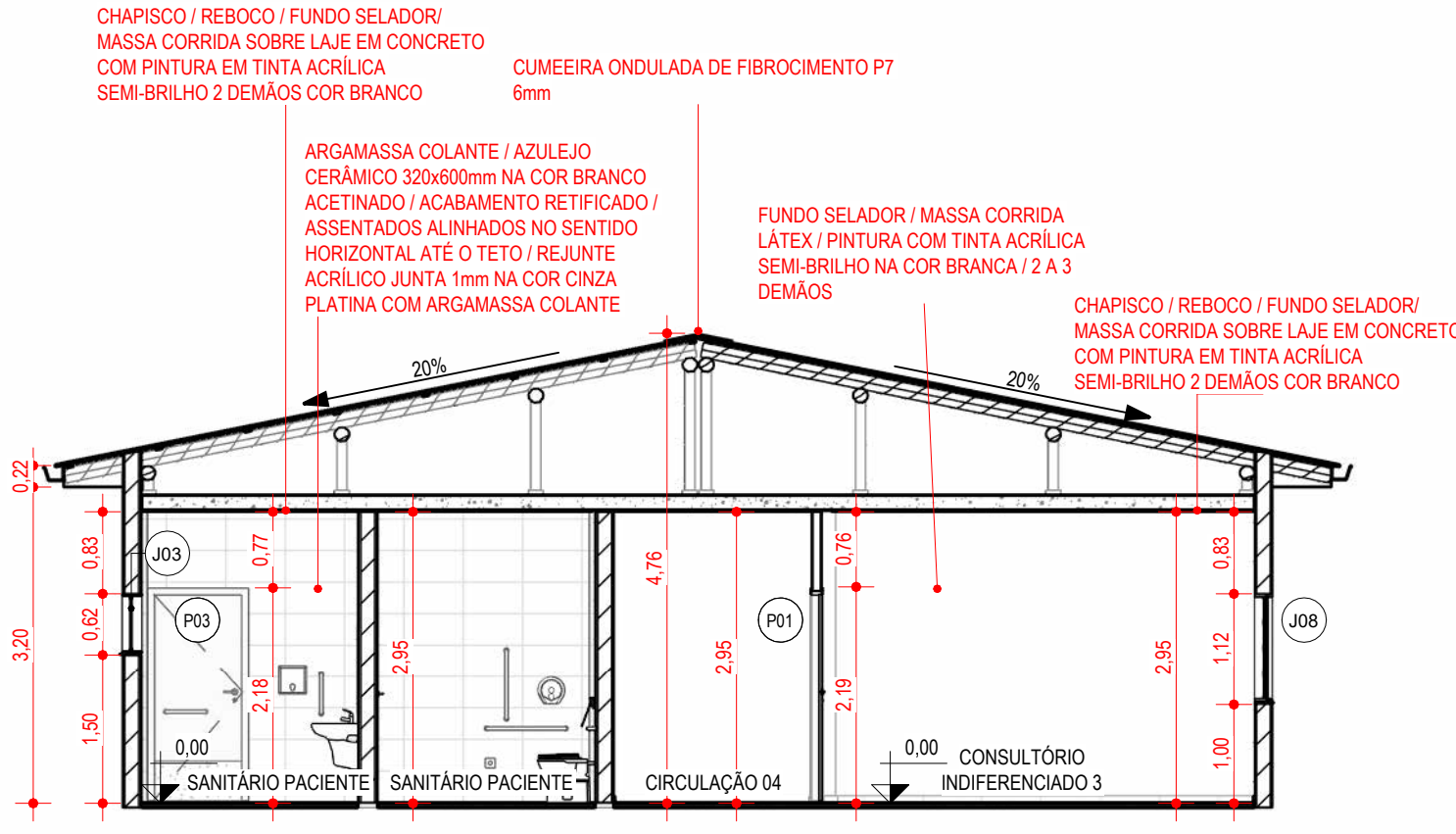

Corte EE'

1:75

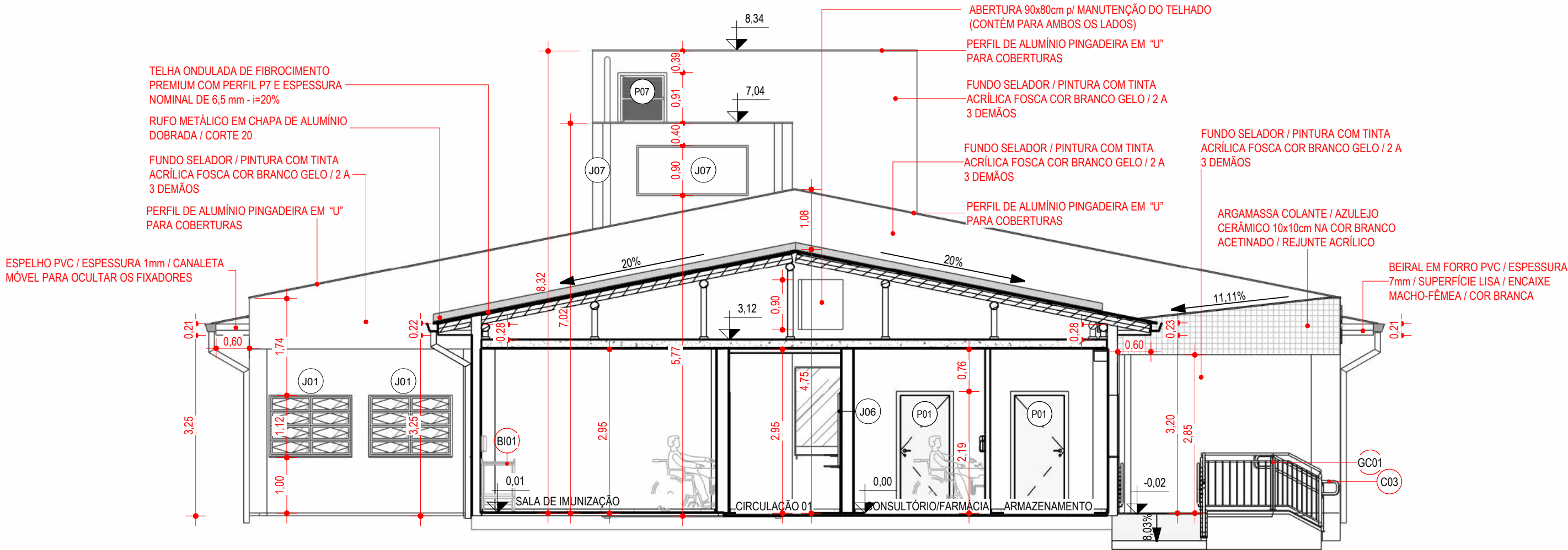

CORTE DD'

1:75

TABELA BANCADA DE INOX

CÓDIGO	DESCRIÇÃO	LARGURA X PROF. X ALTURA	QTD.	ÁREA
BI01	BANCADA DE TRABALHO EM AÇO INOX AISI 304, 18,8 ESCOVADO / PÉS EM AÇO INOX COM Ø 1.1/2" E SAPATAS NIVELADORAS, PRATELEIRA INFERIOR GRADEADA PERFIL "U" (NO SENTIDO DA PROFUNDIDADE) COM ESPAÇAMENTO ENTRE CHAPAS DE NO MÁXIMA 7cm, UMA CUBA EMBUTIDA FORMANDO UMA PEÇA ÚNICA	1,40 x 0,60 x 0,90	5	0,84 m²
BI02	BANCADA DE TRABALHO COM EXPURGO EM AÇO INOX AISI 304, 18,8 ESCOVADO / PÉS EM AÇO INOX COM Ø 1.1/2" E SAPATAS NIVELADORAS / PRATELEIRA INFERIOR GRADEADA PERFIL "U" (NO SENTIDO DA PROFUNDIDADE) COM ESPAÇAMENTO ENTRE CHAPAS DE NO MÁXIMA 7cm / UMA CUBA EMBUTIDA 42x35 cm COM PROFUNDIDADE DE 24cm E EXPURGO HOSPITALAR Ø30 cm / REBAIXO 2cm / FRONTÃO 7cm / SAIA 4cm / ALTURA DE TRABALHO = 90cm / ALTURA DO EXPURGO = 76cm	2,25 x 0,60 x 0,90	1	1,35 m²
BI03	BANCADA DE TRABALHO EM AÇO INOX AISI 304, 18,8 ESCOVADO / PÉS EM AÇO INOX COM Ø 1.1/2" E SAPATAS NIVELADORAS / PRATELEIRA INFERIOR GRADEADA PERFIL "U" (NO SENTIDO DA PROFUNDIDADE) COM ESPAÇAMENTO ENTRE CHAPAS DE NO MÁXIMA 7cm / TAMPO 4cm	0,80 x 0,60 x 0,90	1	0,48 m²
BI05	BANCADA DE TRABALHO EM AÇO INOX AISI 304, 18,8 ESCOVADO / PÉS EM AÇO INOX COM Ø 1.1/2" E SAPATAS NIVELADORAS / PRATELEIRA INFERIOR GRADEADA PERFIL "U" (NO SENTIDO DA PROFUNDIDADE) COM ESPAÇAMENTO ENTRE CHAPAS DE NO MÁXIMA 7cm / TAMPO 4cm / FORMATO EM L" 2,25 x 2,60 / AVANÇO DE 0,55 x 0,60 PARA AUTOCLAVE / PROFUNDIDADE VARIÁVEL (65cm E 40cm) CONFORME DETALHAMENTO	0,80 x 0,60 x 0,90	1	0,48 m²

TABELA DE ESQUADRIAS - JANELAS

CÓDIGO	DESCRIÇÃO	LARGURA	ALTURA	ALTURA DO PEITORIL	QUANT.
J01	JANELA BASCULANTE 8 FOLHAS EM ALUMÍNIO COM PINTURA ELETROSTÁTICA NA COR BRANCO E VIDRO LISO COMUM INCOLOR 4mm / PEITORIL DE GRANITO CINZA ANDORINHA 2cm	1,50	1,10	1,00	18
J02	JANELA BASCULANTE 1 FOLHA EM ALUMÍNIO COM PINTURA ELETROSTÁTICA NA COR BRANCO E VIDRO MINI BOREAL INCOLOR 4mm / PEITORIL DE GRANITO CINZA ANDORINHA 2cm	0,60	0,60	1,50	4
J03	JANELA BASCULANTE 2 FOLHAS EM ALUMÍNIO COM PINTURA ELETROSTÁTICA NA COR BRANCO E VIDRO MINI BOREAL INCOLOR 4mm / PEITORIL DE GRANITO CINZA ANDORINHA 2cm	1,20	0,60	1,50	6
J04	JANELA DO TIPO GUILHOTINA EM ALUMÍNIO COM PINTURA ELETROSTÁTICA NA COR BRANCO / VIDRO LISO INCOLOR TEMPERADO 6mm / PEITORIL DE BANCADA EM MDF COM ACABAMENTO EM LAMINADO MELAMÍNICO NAS 6 FACES	0,80	0,60	1,10	1
J05	JANELA BASCULANTE 12 FOLHAS EM ALUMÍNIO COM PINTURA ELETROSTÁTICA NA COR BRANCO E VIDRO LAMINADO 5+5mm / GRADE FIXA / PEITORIL DE GRANITO CINZA ANDORINHA 2cm	2,00	1,80	0,30	4
J06	JANELA GUICHÊ COM APOIO E PASSA VOLUMES EM 2 NÍVEIS / REQUADRO EM ALUMÍNIO COM PINTURA ELETROSTÁTICA NA COR BRANCO / VIDRO LISO INCOLOR TEMPERADO 6mm / PEITORIL DE BANCADA EM MDF COM ACABAMENTO EM LAMINADO MELAMÍNICO NAS 6 FACES	1,50	1,00	0,80	1
J07	JANELA EM ALUMÍNIO COM PINTURA ELETROSTÁTICA NA COR BRANCO E TELA METÁLICA QUADRICULADA FIXA	2,00	0,90	2,62	3
J08	JANELA BASCULANTE 8 FOLHAS EM ALUMÍNIO COM PINTURA ELETROSTÁTICA NA COR BRANCO E VIDRO LISO COMUM INCOLOR 4mm COM TELA MOSQUITEIRA EM ALUMÍNIO MILIMETRADO COM PROTEÇÃO DE TELA ANTI VETOR FIXADA NO ALUMÍNIO / PEITORIL DE GRANITO CINZA ANDORINHA 2cm	1,50	1,10	1,00	11
J09	JANELA GUICHÊ COM APOIO E PASSA VOLUMES EM 2 NÍVEIS / REQUADRO EM ALUMÍNIO COM PINTURA ELETROSTÁTICA NA COR BRANCO / VIDRO LISO INCOLOR TEMPERADO 6mm / PEITORIL DE BANCADA EM MDF COM ACABAMENTO EM LAMINADO MELAMÍNICO NAS 6 FACES	3,80	1,80	0,80	1

LEGENDA ARQUITETURA

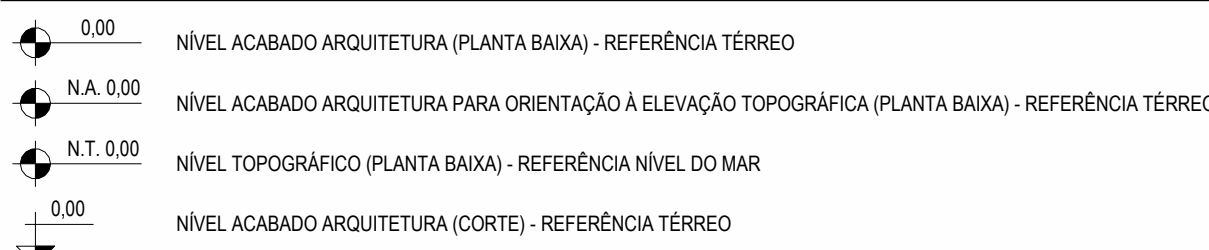

\*O nível 0,00 da arquitetura definido no nível acabado interno do pavimento térreo, corresponde à elevação de nível topográfico com valor de 668,45 m.

TABELA DE ESQUADRIAS - PORTAS

CÓDIGO	DESCRIÇÃO	LARGURA	ALTURA	QUANT.
P01	PORTA COM 1 FOLHA DE GIRO / MADEIRA SEMI-OCA / PINTURA EM ESMALTE SINTÉTICO À BASE D'ÁGUA ACETINADO / FOLHA VISTAS E FORRA COR BRANCO / FECHADURA PARA TRÁFEGO INTENSO DO TIPO INTERNA, MÁQUINA DE 55mm, COM MAÇANETA E ROSETA EM INOX AISI 304 CILINDRO EM LATÃO ACABAMENTO CROMO ACETINADO	0,90	2,10	36
P02	PORTA FRANCESA EXTERNA COM DUAS FOLHAS / REQUADRO EM ALUMÍNIO QUADRICULADO COM PINTURA ELETROSTÁTICA NA COR BRANCO / VIDRO LAMINADO 5+5mm / FECHADURA PARA TRÁFEGO INTENSO DO TIPO EXTERNA, MÁQUINA DE 55mm, COM MAÇANETA E ROSETA EM INOX AISI 304 CILINDRO EM LATÃO ACABAMENTO CROMO ACETINADO	0,90	2,10	1
P03	PORTA COM 1 FOLHA DE GIRO EM MADEIRA SEMI-OCA / PINTURA EM ESMALTE SINTÉTICO À BASE D'ÁGUA ACETINADO NA COR BRANCA / BARRA PUXADOR HORIZONTAL EM AÇO INOX 40cm (ALTURA 90cm A PARTIR DO PISO) / FECHADURA PARA TRÁFEGO INTENSO DO TIPO BANHEIRO, MÁQUINA DE 55mm, COM MAÇANETA E ROSETA EM INOX AISI 304 CILINDRO EM LATÃO ACABAMENTO CROMO ACETINADO / UTILIZAR PLACA INDICATIVA DE SANITÁRIO FEM. / MASC. E PCD NOS AMBIENTES NECESSÁRIOS	0,90	2,10	4
P04	PORTA COM UMA FOLHA DE GIRO / REQUADRO EM ALUMÍNIO QUADRICULADO COM PINTURA ELETROSTÁTICA NA COR BRANCO / VIDRO LAMINADO 5+5mm / FECHADURA PARA TRÁFEGO INTENSO DO TIPO EXTERNA, MÁQUINA DE 55mm, COM MAÇANETA E ROSETA EM INOX AISI 304 CILINDRO EM LATÃO ACABAMENTO CROMO ACETINADO	0,90	2,10	2
P05	PORTA COM 1 FOLHA DE GIRO COM VENEZIANA VENTILADA (ESPAÇADAS ENTRE SI COM NO MÍNIMO 8 mm) / REQUADRO EM ALUMÍNIO COM PINTURA ELETROSTÁTICA NA COR BRANCO / PERFS DA LINHA INOVA DA ALCOA OU EQUIVALENTE / MAÇANETA DO TIPO ALAVANCA COM FECHADURA, FORNECIDA PELO FABRICANTE E APROVADA PELA FISCALIZAÇÃO	0,60	1,80	1
P06	PORTA COM 2 FOLHAS DE CORRER ACESSO À ÁREA DE VENTILAÇÃO / REQUADRO EM ALUMÍNIO COM PINTURA ELETROSTÁTICA NA COR BRANCO / VIDRO LAMINADO 5+5mm INCOLOR / PELÍCULA DE CONTROLE SOLAR / MAÇANETA COM FECHADURA, FORNECIDA PELO FABRICANTE E APROVADA PELA FISCALIZAÇÃO	2,00	2,10	1
P07	PORTA COM 1 FOLHA DE GIRO COM VENEZIANA VENTILADA (ESPAÇADAS ENTRE SI COM NO MÍNIMO 8 mm) / REQUADRO EM ALUMÍNIO COM PINTURA ELETROSTÁTICA NA COR BRANCO / TELA DE PROTEÇÃO CONTRA VETORES E VEDAÇÃO DE BORRACHA INFERIOR, À PROVA DE ROEDORES / PERFS DA LINHA INOVA DA ALCOA OU EQUIVALENTE / MAÇANETA DO TIPO ALAVANCA COM FECHADURA, FORNECIDA PELO FABRICANTE E APROVADA PELA FISCALIZAÇÃO	0,80	0,86	2
PD1	PORTAS DE GIRO EM PAINÉIS ESTRUTURAIS DE TS (LAMINADO ESTRUTURAL COM ESPESURA DE 10mm) / COR CINZA ARGILA / SUPERFÍCIE LISA / ACABAMENTO FOSCO / PERFIL E DOBRADIÇAS METÁLICAS / MAÇANETA FORNECIDA PELO FABRICANTE E APROVADA PELA FISCALIZAÇÃO	0,80	1,65	10

TABELA BANCADA DE GRANITO

CÓDIGO	DESCRIÇÃO	LARGURA X PROF. X ALTURA	QTD.	ÁREA
BG01	BANCADA EM GRANITO BRANCO ITAÚNAS / REBAIXO 2cm / FRONTÃO 12cm / SAIA 9cm / USO DE MÃO-FRANCESA	1,50 x 0,60 x 0,90	1	0,90 m²

1 - PARA PERFEITO ENTENDIMENTO DO PROJETO VER MEMORIAL DESCRITIVO DE ARQUITETURA, ASSIM COMO PROJETOS COMPLEMENTARES DE ESTRUTURA, INSTALAÇÕES, INFRAESTRUTURA URBANA E SEUS RESPECTIVOS MEMORIAIS.  
2 - O NÍVEL DE ARQUITETURA 0,00m CORRESPONDE AO NÍVEL TOPOGRÁFICO 33,30 m (NÍVEL DO MAR) DO PROJETO DE URBANISMO/PAISAGISMO.

OBS.: TODAS AS MEDIDAS DEVEM SER CONFERIDAS EM OBRA. CASO SEJA NECESSÁRIO ALGUMA ALTERAÇÃO, ENTRAR EM CONTATO COM O PROJETISTA RESPONSÁVEL.

A - EMISSÃO INICIAL		OUT/2025
OBSERVAÇÕES	VISTO	DATA

	<b>PREFEITURA MUNICIPAL DE CRICIÚMA</b> SECRETARIA DE INFRAESTRUTURA E OBRAS
	<b>PROSUL - PROJETOS, SUPERVISÃO E PLANEJAMENTO LTDA</b> Rua Saldanha Maranhão, 116 - Edifício Liberal Center - 3º andar - Centro - Florianópolis - SC Fone/Fax: (48) 3027-2730 - Home-page: www.prosul.com - E-mail: prosul@prosul.com

OBRA:		UBS RENASCER - PORTE 2	
ENDEREÇO: RUA PEDRO ANTÔNIO, S/N - SÃO JOÃO		INSCRIÇÃO IMOBILIÁRIA: 700632	
RESPONSÁVEL TÉCNICO PROJETO:		RESPONSÁVEL TÉCNICO EXECUÇÃO:	
		CLIENTE:	

CONTEÚDO: CORTE CC', CORTE DD' e CORTE EE'				FRANCHA:  ARQ 04/23	
ESCALA: INDICADA	DATA: OUTUBRO/2025	ARQUIVO: 116_25_arq_a	ARQUITETÔNICO		



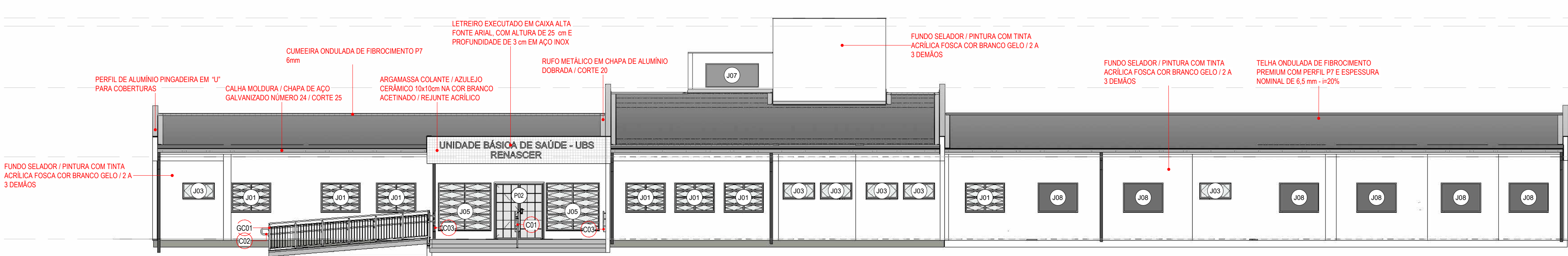

FACHADA FRONTAL

1

1: 100

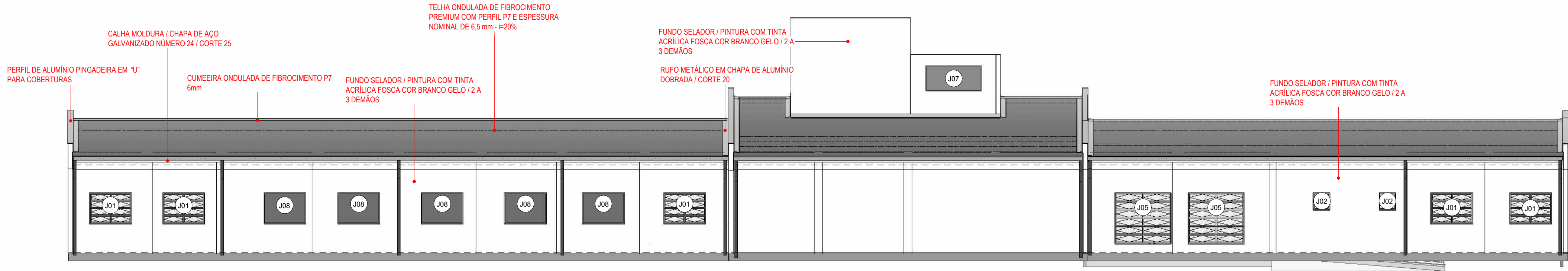

FACHADA POSTERIOR

2

1: 100

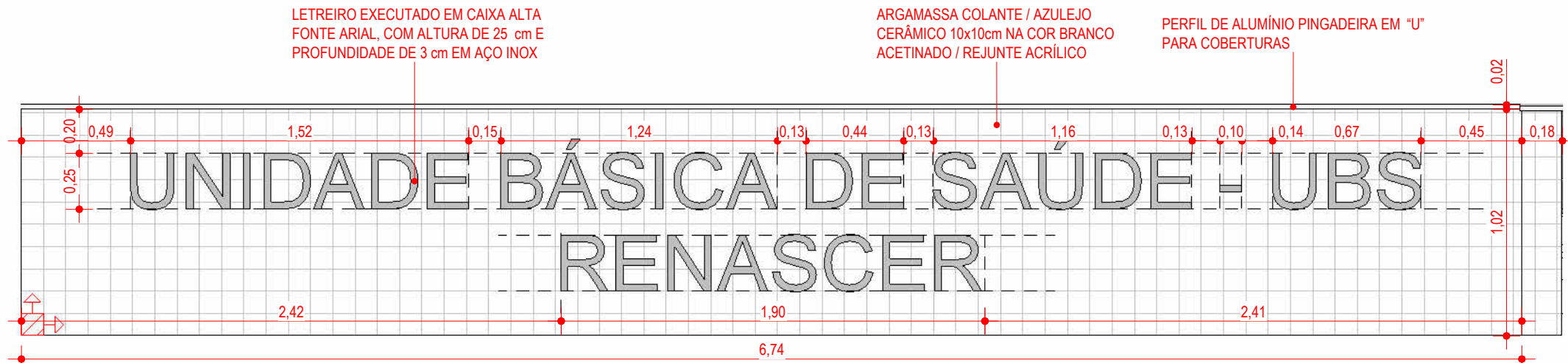

DETALHE - LETREIRO FACHADA FRONTAL

3

1: 25

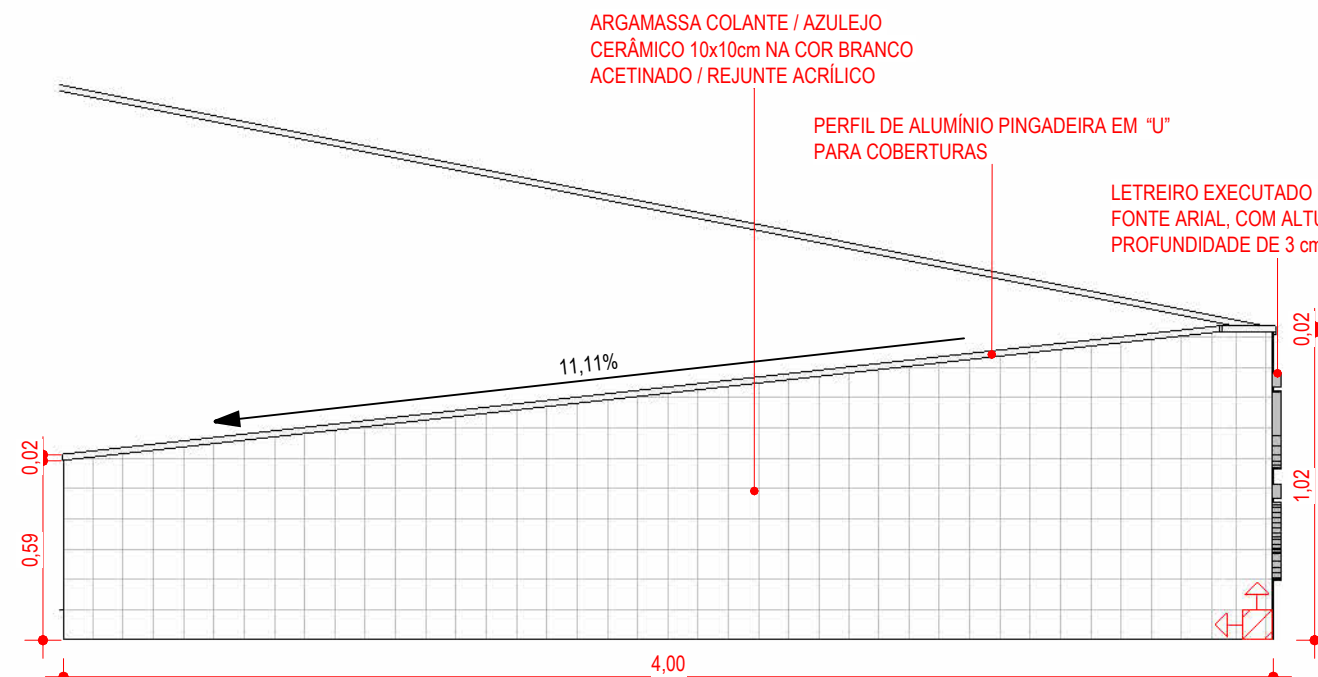

DETALHE - FACHADA LATERAL ESQUERDA

4

1: 25

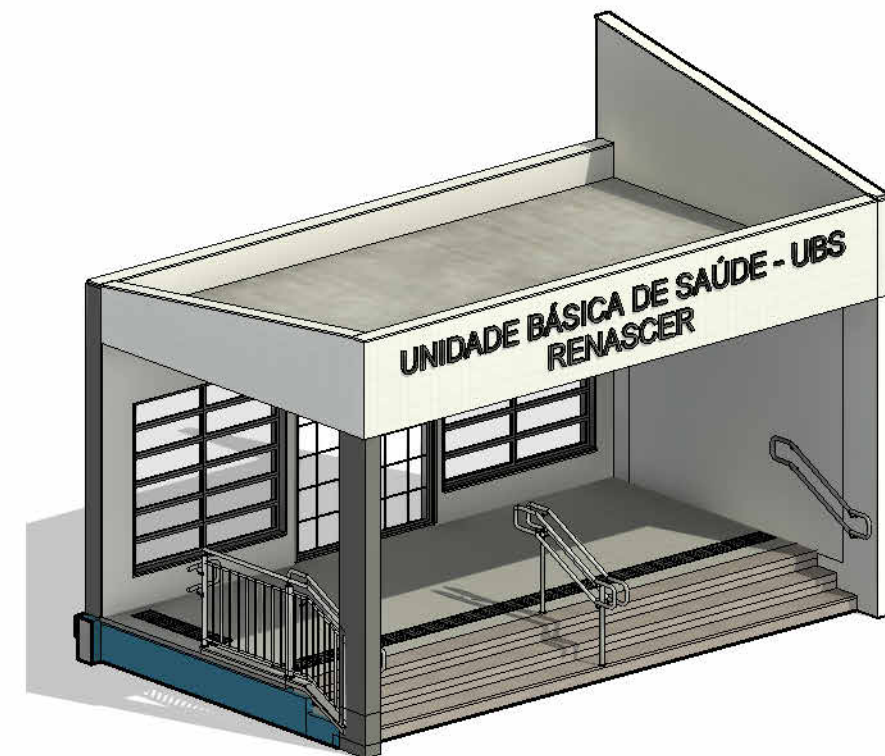

DET - LETREIRO

5

04\_TOPO RESERVATÓRIO  
8,34  
04\_NÍVEL LAJE RESERVATÓRIO  
8,03  
02\_NÍVEL RESERVATÓRIO  
5,71  
01\_NÍVEL COBERTURA  
3,10  
00\_NÍVEL TÉRREO  
0,00

TABELA DE ESQUADRIAS - JANELAS					
CÓDIGO	DESCRIÇÃO	LARGURA	ALTURA	ALTURA DO PEITORIL	QUANT.
J01	JANELA BASCULANTE 8 FOLHAS EM ALUMÍNIO COM PINTURA ELETROSTÁTICA NA COR BRANCO E VIDRO LISO COMUM INCOLOR 4mm / PEITORIL DE GRANITO CINZA ANDORINHA 2cm	1,50	1,10	1,00	18
J02	JANELA BASCULANTE 1 FOLHA EM ALUMÍNIO COM PINTURA ELETROSTÁTICA NA COR BRANCO E VIDRO MINI BOREAL INCOLOR 4mm / PEITORIL DE GRANITO CINZA ANDORINHA 2cm	0,60	0,60	1,50	4
J03	JANELA BASCULANTE 2 FOLHAS EM ALUMÍNIO COM PINTURA ELETROSTÁTICA NA COR BRANCO E VIDRO MINI BOREAL INCOLOR 4mm / PEITORIL DE GRANITO CINZA ANDORINHA 2cm	1,20	0,60	1,50	6
J04	JANELA DO TIPO GUILHOTINA EM ALUMÍNIO COM PINTURA ELETROSTÁTICA NA COR BRANCO / VIDRO LISO INCOLOR TEMPERADO 6mm / PEITORIL DE BANCADA EM MDF COM ACABAMENTO EM LAMINADO MELAMÍNICO NAS 6 FACES	0,80	0,60	1,10	1
J05	JANELA BASCULANTE 12 FOLHAS EM ALUMÍNIO COM PINTURA ELETROSTÁTICA NA COR BRANCO E VIDRO LAMINADO 5+5mm / GRADE FIXA / PEITORIL DE GRANITO CINZA ANDORINHA 2cm	2,00	1,80	0,30	4
J06	JANELA GUICHÊ COM APOIO E PASSA VOLUMES EM 2 NÍVEIS / REQUADRO EM ALUMÍNIO COM PINTURA ELETROSTÁTICA NA COR BRANCO / VIDRO LISO INCOLOR TEMPERADO 6mm / PEITORIL DE BANCADA EM MDF COM ACABAMENTO EM LAMINADO MELAMÍNICO NAS 6 FACES	1,50	1,00	0,80	1
J07	JANELA EM ALUMÍNIO COM PINTURA ELETROSTÁTICA NA COR BRANCO E TELA METÁLICA QUADRICULADA FIXA	2,00	0,90	2,62	3
J08	JANELA BASCULANTE 8 FOLHAS EM ALUMÍNIO COM PINTURA ELETROSTÁTICA NA COR BRANCO E VIDRO LISO COMUM INCOLOR 4mm COM TELA MOSQUITEIRA EM ALUMÍNIO MILIMETRADO COM PROTEÇÃO DE TELA ANTI VETOR FIXADA NO ALUMÍNIO / PEITORIL DE GRANITO CINZA ANDORINHA 2cm	1,50	1,10	1,00	11
J09	JANELA GUICHÊ COM APOIO E PASSA VOLUMES EM 2 NÍVEIS / REQUADRO EM ALUMÍNIO COM PINTURA ELETROSTÁTICA NA COR BRANCO / VIDRO LISO INCOLOR TEMPERADO 6mm / PEITORIL DE BANCADA EM MDF COM ACABAMENTO EM LAMINADO MELAMÍNICO NAS 6 FACES	3,80	1,80	0,80	1

LEGENDA ARQUITETURA	
0.00	NÍVEL ACABADO ARQUITETURA (PLANTA BAIXA) - REFERÊNCIA TÉRREO
N.A. 0.00	NÍVEL ACABADO ARQUITETURA PARA ORIENTAÇÃO À ELEVAÇÃO TOPOGRÁFICA (PLANTA BAIXA) - REFERÊNCIA TÉRREO
N.T. 0.00	NÍVEL TOPOGRÁFICO (PLANTA BAIXA) - REFERÊNCIA NÍVEL DO MAR
0.00	NÍVEL ACABADO ARQUITETURA (CORTE) - REFERÊNCIA TÉRREO

\*O nível 0,00 da arquitetura definido no nível acabado interno do pavimento térreo, corresponde à elevação de nível topográfico com valor de 668,45 m.

TABELA DE ESQUADRIAS - PORTAS				
CÓDIGO	DESCRIÇÃO	LARGURA	ALTURA	QUANT.
P01	PORTA COM 1 FOLHA DE GIRO / MADEIRA SEMI-OCA / PINTURA EM ESMALTE SINTÉTICO À BASE D'ÁGUA ACETINADO / FOLHA VISTAS E FORRA COR BRANCO / FECHADURA PARA TRÁFEGO INTENSO DO TIPO INTERNA, MÁQUINA DE 55mm, COM MAÇANETA E ROSETA EM INOX AISI 304 CILINDRO EM LATÃO ACABAMENTO CROMO ACETINADO	0,90	2,10	36
P02	PORTA FRANCESA EXTERNA COM DUAS FOLHAS / REQUADRO EM ALUMÍNIO QUADRICULADO COM PINTURA ELETROSTÁTICA NA COR BRANCO / VIDRO LAMINADO 5+5mm / FECHADURA PARA TRÁFEGO INTENSO DO TIPO EXTERNA, MÁQUINA DE 55mm, COM MAÇANETA E ROSETA EM INOX AISI 304 CILINDRO EM LATÃO ACABAMENTO CROMO ACETINADO	0,90	2,10	1
P03	PORTA COM 1 FOLHA DE GIRO EM MADEIRA SEMI-OCA / PINTURA EM ESMALTE SINTÉTICO À BASE D'ÁGUA ACETINADO NA COR BRANCA / BARRA PUXADOR HORIZONTAL EM AÇO INOX 40cm (ALTURA 90cm A PARTIR DO PISO ATÉ O EIXO DA BARRA) / PROTEÇÃO EM CHAPA GALVANIZADA (ALTURA 40cm A PARTIR DO PISO) / FECHADURA PARA TRÁFEGO INTENSO DO TIPO BANHEIRO, MÁQUINA DE 55mm, COM MAÇANETA E ROSETA EM INOX AISI 304 CILINDRO EM LATÃO ACABAMENTO CROMO ACETINADO / UTILIZAR PLACA INDICATIVA DE SANITÁRIO FEM. / MASC. E PCD NOS AMBIENTES NECESSÁRIOS	0,90	2,10	4
P04	PORTA COM UMA FOLHA DE GIRO / REQUADRO EM ALUMÍNIO QUADRICULADO COM PINTURA ELETROSTÁTICA NA COR BRANCO / VIDRO LAMINADO 5+5mm / FECHADURA PARA TRÁFEGO INTENSO DO TIPO EXTERNA, MÁQUINA DE 55mm, COM MAÇANETA E ROSETA EM INOX AISI 304 CILINDRO EM LATÃO ACABAMENTO CROMO ACETINADO	0,90	2,10	2
P05	PORTA COM 1 FOLHA DE GIRO COM VENEZIANA VENTILADA (ESPAÇADAS ENTRE SI COM NO MÍNIMO 8mm) / REQUADRO EM ALUMÍNIO COM PINTURA ELETROSTÁTICA NA COR BRANCO / PERFIS DA LINHA NOVA DA ALCOA OU EQUIVALENTE / MAÇANETA DO TIPO ALAVANCA COM FECHADURA, FORNECIDA PELO FABRICANTE E APROVADA PELA FISCALIZAÇÃO	0,60	1,80	1
P06	PORTA COM 2 FOLHAS DE CORRER ACESSO À ÁREA DE VENTILAÇÃO / REQUADRO EM ALUMÍNIO COM PINTURA ELETROSTÁTICA NA COR BRANCO / VIDRO LAMINADO 5+5mm INCOLOR / PELÍCULA DE CONTROLE SOLAR / MAÇANETA COM FECHADURA, FORNECIDA PELO FABRICANTE E APROVADA PELA FISCALIZAÇÃO	2,00	2,10	1
P07	PORTA COM 1 FOLHA DE GIRO COM VENEZIANA VENTILADA (ESPAÇADAS ENTRE SI COM NO MÍNIMO 8mm) / REQUADRO EM ALUMÍNIO COM PINTURA ELETROSTÁTICA NA COR BRANCO / TELA DE PROTEÇÃO CONTRA VETORES E VEDAÇÃO DE BORRACHA INTERIOR, À PROVA DE ROEDORES / PERFIS DA LINHA NOVA DA ALCOA OU EQUIVALENTE / MAÇANETA DO TIPO ALAVANCA COM FECHADURA, FORNECIDA PELO FABRICANTE E APROVADA PELA FISCALIZAÇÃO	0,80	0,86	2
PD1	PORTAS DE GIRO EM PAINÉIS ESTRUTURAIS DE TS (LAMINADO ESTRUTURAL COM ESPESURA DE 10mm) / COR CINZA ARGILA / SUPERFÍCIE LISA / ACABAMENTO FOSCO / PERFIL E DOBRADIÇAS METÁLICAS / MAÇANETA FORNECIDA PELO FABRICANTE E APROVADA PELA FISCALIZAÇÃO	0,80	1,65	10

TABELA DE PAREDE - ACABAMENTOS	
CÓDIGO	DESCRIÇÃO
PA01	ARGAMASSA COLANTE / AZULEJO CERÂMICO 320x600mm NA COR BRANCO ACETINADO / ACABAMENTO RETIFICADO / ASSENTADOS ALINHADOS NO SENTIDO HORIZONTAL ATÉ O TETO / REJUNTE ACRÍLICO JUNTA 1mm NA COR CINZA PLATINA COM ARGAMASSA COLANTE
PA02	FUNDO SELADOR / MASSA CORRIDA ACRÍLICA / PINTURA COM TINTA EPOXI SEMI-BRILHO, 2 DEMÃOS - COR BRANCA
PA03	FUNDO SELADOR / MASSA CORRIDA LÁTEX / PINTURA COM TINTA ACRÍLICA SEMI-BRILHO NA COR BRANCA / 2 A 3 DEMÃOS
PA04	ARGAMASSA COLANTE / AZULEJO CERÂMICO 10x10cm NA COR BRANCO ACETINADO / REJUNTE ACRÍLICO
PA05	FUNDO SELADOR / PINTURA COM TINTA ACRÍLICA FOSCA COR BRANCO GELO / 2 A 3 DEMÃOS

1 - PARA PERFEITO ENTENDIMENTO DO PROJETO VER MEMORIAL DESCRITIVO DE ARQUITETURA, ASSIM COMO PROJETOS COMPLEMENTARES DE ESTRUTURA, INSTALAÇÕES, INFRAESTRUTURA URBANA E SEUS RESPECTIVOS MEMÓRIAS.  
2 - O NÍVEL DE ARQUITETURA 0,00m CORRESPONDE AO NÍVEL TOPOGRÁFICO 33,30 m (NÍVEL DO MAR) DO PROJETO DE URBANISMO/PAISAGISMO.  
OBS.: TODAS AS MEDIDAS DEVEM SER CONFERIDAS EM OBRA. CASO SEJA NECESSÁRIO ALGUMA ALTERAÇÃO, ENTRAR EM CONTATO COM O PROJETISTA RESPONSÁVEL.

A - EMISSÃO INICIAL		OUT/2025
OBSERVAÇÕES	VISTO	DATA
 CRICIÚMA DE PREZIDENTE PENA E PÓRTEIRO	<b>PREFEITURA MUNICIPAL DE CRICIÚMA</b> SECRETARIA DE INFRAESTRUTURA E OBRAS	
 PROSUL	PROSUL - PROJETOS, SUPERVISÃO E PLANEJAMENTO LTDA Rua Saldanha Marinho, 116 - Edifício Liberal Center - 3º andar - Centro - Florianópolis - SC Fone/Fax: (48) 3027-2730 - Home-page: www.prosul.com - E-mail: prosul@prosul.com	
OBRA:	<b>UBS RENASCER - PORTE 2</b>	
ENDEREÇO: RUA PEDRO ANTÔNIO, S/N - SÃO JOÃO	INSCRIÇÃO IMOBILIÁRIA: 700632	
RESPONSÁVEL TÉCNICO PROJETO:	RESPONSÁVEL TÉCNICO EXECUÇÃO:	CLIENTE:
CONTEÚDO: FACHADA FRONTAL, FACHADA POSTERIOR E DET. DE FACHADA E LETREIRO	FRANCHA: <b>ARQ</b> <b>05/23</b>	
ESCALA: INDICADA	DATA: OUTUBRO/2025	ARQUIVO: 116_25_arq_a
ARQUITETÔNICO		



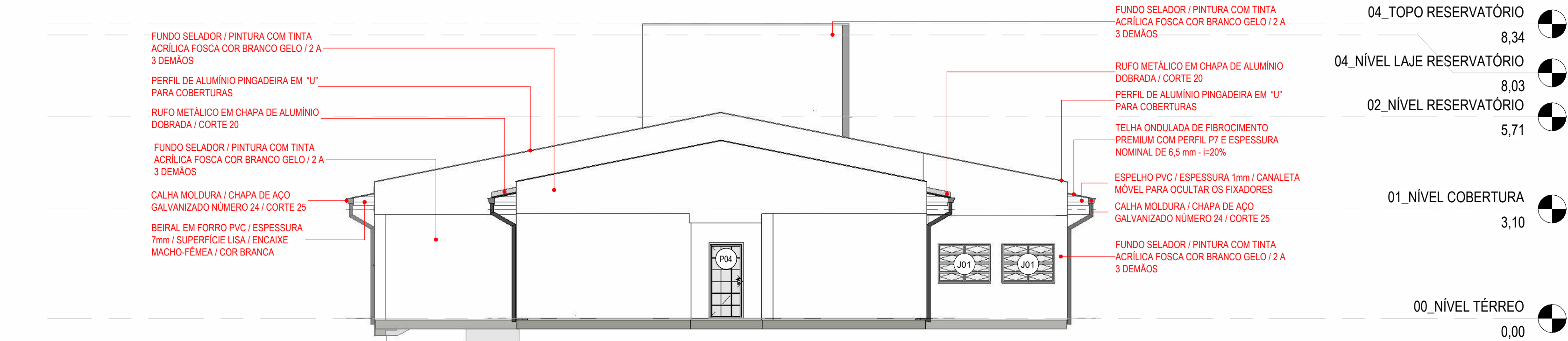

1 FACHADA LATERAL DIREITA  
1 : 100

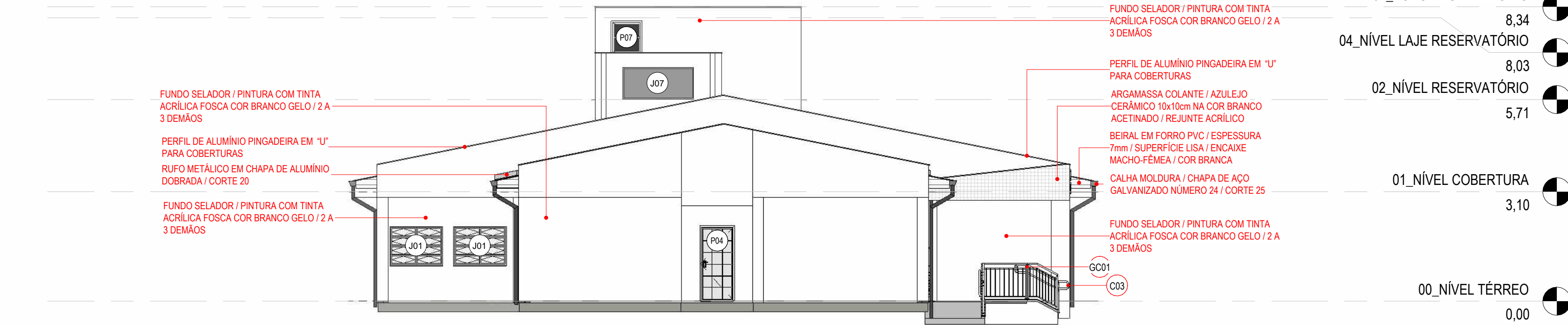

2 FACHADA LATERAL ESQUERDA  
1 : 100

TABELA DE ESQUADRIAS - PORTAS				
CÓDIGO	DESCRIÇÃO	LARGURA	ALTURA	QUANT.
P01	PORTA COM 1 FOLHA DE GIRO / MADEIRA SEMI-OCA / PINTURA EM ESMALTE SINTÉTICO À BASE D'ÁGUA ACETINADO / FOLHA, VISTAS E FORRA COR BRANCO / FECHADURA PARA TRÁFEGO INTENSO DO TIPO INTERNA, MÁQUINA DE 55mm, COM MAÇANETA E ROSETA EM INOX AISI 304 CILINDRO EM LATÃO ACABAMENTO CROMO ACETINADO	0,90	2,10	36
P02	PORTA FRANCESA EXTERNA COM DUAS FOLHAS / REQUADRO EM ALUMÍNIO QUADRICULADO COM PINTURA ELETROSTÁTICA NA COR BRANCO / VIDRO LAMINADO 5+5mm / FECHADURA PARA TRÁFEGO INTENSO DO TIPO EXTERNA, MÁQUINA DE 55mm, COM MAÇANETA E ROSETA EM INOX AISI 304 CILINDRO EM LATÃO ACABAMENTO CROMO ACETINADO	0,90	2,10	1
P03	PORTA COM 1 FOLHA DE GIRO EM MADEIRA SEMI-OCA / PINTURA EM ESMALTE SINTÉTICO À BASE D'ÁGUA ACETINADO NA COR BRANCA / BARRA PUXADOR HORIZONTAL EM AÇO INOX 40cm (ALTURA 90cm A PARTIR DO PISO ATÉ O EIXO DA BARRA) / PROTEÇÃO EM CHAPA GALVANIZADA (ALTURA 40cm A PARTIR DO PISO) / FECHADURA PARA TRÁFEGO INTENSO DO TIPO BANHEIRO, MÁQUINA DE 55mm, COM MAÇANETA E ROSETA EM INOX AISI 304 CILINDRO EM LATÃO ACABAMENTO CROMO ACETINADO / UTILIZAR PLACA INDICATIVA DE SANITÁRIO FEM. / MASC. E PCD NOS AMBIENTES NECESSÁRIOS	0,90	2,10	4
P04	PORTA COM UMA FOLHA DE GIRO / REQUADRO EM ALUMÍNIO QUADRICULADO COM PINTURA ELETROSTÁTICA NA COR BRANCO / VIDRO LAMINADO 5+5mm / FECHADURA PARA TRÁFEGO INTENSO DO TIPO EXTERNA, MÁQUINA DE 55mm, COM MAÇANETA E ROSETA EM INOX AISI 304 CILINDRO EM LATÃO ACABAMENTO CROMO ACETINADO	0,90	2,10	2

TABELA DE ESQUADRIAS - PORTAS				
CÓDIGO	DESCRIÇÃO	LARGURA	ALTURA	QUANT.
P05	PORTA COM 1 FOLHA DE GIRO COM VENEZIANA VENTILADA (ESPAÇADAS ENTRE SI COM NO MÍNIMO 8 mm) / REQUADRO EM ALUMÍNIO COM PINTURA ELETROSTÁTICA NA COR BRANCO / PERFS DA LINHA NOVA DA ALCOA OU EQUIVALENTE / MAÇANETA DO TIPO ALAVANCA COM FECHADURA, FORNECIDA PELO FABRICANTE E APROVADA PELA FISCALIZAÇÃO	0,60	1,80	1
P06	PORTA COM 2 FOLHAS DE CORRER ACESSO À ÁREA DE VENTILAÇÃO / REQUADRO EM ALUMÍNIO COM PINTURA ELETROSTÁTICA NA COR BRANCO / VIDRO LAMINADO 5+5mm INCOLOR / PELÍCULA DE CONTROLE SOLAR / MAÇANETA COM FECHADURA, FORNECIDA PELO FABRICANTE E APROVADA PELA FISCALIZAÇÃO	2,00	2,10	1
P07	PORTA COM 1 FOLHA DE GIRO COM VENEZIANA VENTILADA (ESPAÇADAS ENTRE SI COM NO MÍNIMO 8 mm) / REQUADRO EM ALUMÍNIO COM PINTURA ELETROSTÁTICA NA COR BRANCO / TELA DE PROTEÇÃO CONTRA VETORES E VEDAÇÃO DE BORRACHA INFERIOR, À PROVA DE ROEDORES / PERFS DA LINHA NOVA DA ALCOA OU EQUIVALENTE / MAÇANETA DO TIPO ALAVANCA COM FECHADURA, FORNECIDA PELO FABRICANTE E APROVADA PELA FISCALIZAÇÃO	0,80	0,86	2
PD1	PORTAS DE GIRO EM PAINÉIS ESTRUTURAIS DE TS (LAMINADO ESTRUTURAL COM ESPESURA DE 10mm) / COR CINZA ARGILA / SUPERFÍCIE LISA / ACABAMENTO FOSCO / PERFIL E DOBRADIÇAS METÁLICAS / MAÇANETA FORNECIDA PELO FABRICANTE E APROVADA PELA FISCALIZAÇÃO	0,80	1,65	10

LEGENDA ARQUITETURA	
	0,00 NÍVEL ACABADO ARQUITETURA (PLANTA BAIXA) - REFERÊNCIA TÉRREO
	N.A. 0,00 NÍVEL ACABADO ARQUITETURA PARA ORIENTAÇÃO À ELEVAÇÃO TOPOGRÁFICA (PLANTA BAIXA) - REFERÊNCIA TÉRREO
	N.T. 0,00 NÍVEL TOPOGRÁFICO (PLANTA BAIXA) - REFERÊNCIA NÍVEL DO MAR
	0,00 NÍVEL ACABADO ARQUITETURA (CORTE) - REFERÊNCIA TÉRREO
*O nível 0,00 da arquitetura definido no nível abacado interno do pavimento térreo, corresponde à elevação de nível topográfico com valor de 668,45 m.	

TABELA DE ESQUADRIAS - JANELAS					
CÓDIGO	DESCRIÇÃO	LARGURA	ALTURA	ALTURA DO PEITORIL	QUANT.
J01	JANELA BASCULANTE 8 FOLHAS EM ALUMÍNIO COM PINTURA ELETROSTÁTICA NA COR BRANCO E VIDRO LISO COMUM INCOLOR 4mm / PEITORIL DE GRANITO CINZA ANDORINHA 2cm	1,50	1,10	1,00	18
J02	JANELA BASCULANTE 1 FOLHA EM ALUMÍNIO COM PINTURA ELETROSTÁTICA NA COR BRANCO E VIDRO MINI BOREAL INCOLOR 4mm / PEITORIL DE GRANITO CINZA ANDORINHA 2cm	0,60	0,60	1,50	4
J03	JANELA BASCULANTE 2 FOLHAS EM ALUMÍNIO COM PINTURA ELETROSTÁTICA NA COR BRANCO E VIDRO MINI BOREAL INCOLOR 4mm / PEITORIL DE GRANITO CINZA ANDORINHA 2cm	1,20	0,60	1,50	6
J04	JANELA DO TIPO GUILHOTINA EM ALUMÍNIO COM PINTURA ELETROSTÁTICA NA COR BRANCO / VIDRO LISO INCOLOR TEMPERADO 6mm / PEITORIL DE BANCADA EM MDF COM ACABAMENTO EM LAMINADO MELAMÍNICO NAS 6 FACES	0,80	0,60	1,10	1
J05	JANELA BASCULANTE 12 FOLHAS EM ALUMÍNIO COM PINTURA ELETROSTÁTICA NA COR BRANCO E VIDRO LAMINADO 5+5mm / GRADE FIXA / PEITORIL DE GRANITO CINZA ANDORINHA 2cm	2,00	1,80	0,30	4
J06	JANELA GUICHÊ COM APOIO E PASSA VOLUMES EM 2 NÍVEIS / REQUADRO EM ALUMÍNIO COM PINTURA ELETROSTÁTICA NA COR BRANCO / VIDRO LISO INCOLOR TEMPERADO 6mm / PEITORIL DE BANCADA EM MDF COM ACABAMENTO EM LAMINADO MELAMÍNICO NAS 6 FACES	1,50	1,00	0,80	1
J07	JANELA EM ALUMÍNIO COM PINTURA ELETROSTÁTICA NA COR BRANCO E TELA METÁLICA QUADRICULADA FIXA	2,00	0,90	2,62	3
J08	JANELA BASCULANTE 8 FOLHAS EM ALUMÍNIO COM PINTURA ELETROSTÁTICA NA COR BRANCO E VIDRO LISO COMUM INCOLOR 4mm / TELA MOSQUITEIRA EM ALUMÍNIO MILIMETRADO COM PROTEÇÃO DE TELA ANTI VETOR FIXADA NO ALUMÍNIO / PEITORIL DE GRANITO CINZA ANDORINHA 2cm	1,50	1,10	1,00	11
J09	JANELA GUICHÊ COM APOIO E PASSA VOLUMES EM 2 NÍVEIS / REQUADRO EM ALUMÍNIO COM PINTURA ELETROSTÁTICA NA COR BRANCO / VIDRO LISO INCOLOR TEMPERADO 6mm / PEITORIL DE BANCADA EM MDF COM ACABAMENTO EM LAMINADO MELAMÍNICO NAS 6 FACES	3,80	1,80	0,80	1

TABELA DE PAREDE - ACABAMENTOS	
CÓDIGO	DESCRIÇÃO
PA01	ARGAMASSA COLANTE / AZULEJO CERÂMICO 320x600mm NA COR BRANCO ACETINADO / ACABAMENTO RETIFICADO / ASSENTADOS ALINHADOS NO SENTIDO HORIZONTAL ATÉ O TETO / REJUNTE ACRÍLICO JUNTA 1mm NA COR CINZA PLATINA COM ARGAMASSA COLANTE
PA02	FUNDO SELADOR / MASSA CORRIDA ACRÍLICA / PINTURA COM TINTA EPOXI SEMI-BRILHO, 2 DEMÃO - COR BRANCA
PA03	FUNDO SELADOR / MASSA CORRIDA LÁTEX / PINTURA COM TINTA ACRÍLICA SEMI-BRILHO NA COR BRANCA / 2 A 3 DEMÃO
PA04	ARGAMASSA COLANTE / AZULEJO CERÂMICO 10x10cm NA COR BRANCO ACETINADO / REJUNTE ACRÍLICO
PA05	FUNDO SELADOR / PINTURA COM TINTA ACRÍLICA FOSCA COR BRANCO GELO / 2 A 3 DEMÃO

1 - PARA PERFEITO ENTENDIMENTO DO PROJETO VER MEMORIAL DESCRITIVO DE ARQUITETURA, ASSIM COMO PROJETOS COMPLEMENTARES DE ESTRUTURA, INSTALAÇÕES, INFRAESTRUTURA URBANA E SEUS RESPECTIVOS MEMORIAIS.  
2 - O NÍVEL DE ARQUITETURA 0,00m CORRESPONDE AO NÍVEL TOPOGRÁFICO 33,30 m (NÍVEL DO MAR) DO PROJETO DE URBANISMO/PAISAGISMO.  
OBS: TODAS AS MEDIDAS DEVEM SER CONFERIDAS EM OBRA. CASO SEJA NECESSÁRIO ALGUMA ALTERAÇÃO, ENTRAR EM CONTATO COM O PROJETISTA RESPONSÁVEL.

A - EMISSÃO INICIAL		OUT/2025
OBSERVAÇÕES	VISTO	DATA

	<b>PREFEITURA MUNICIPAL DE CRICIÚMA</b> SECRETARIA DE INFRAESTRUTURA E OBRAS
	<b>PROSUL - PROJETOS, SUPERVISÃO E PLANEJAMENTO LTDA</b> Rua Saldanha Marinho, 116 - Edifício Liberal Center - 3º andar - Centro - Florianópolis - SC Fone/Fax: (48) 3027-2730 - Home-page: www.prosul.com - E-mail: prosul@prosul.com
OBRA: <b>UBS RENASCER - PORTE 2</b>	
ENDEREÇO: <b>RUA PEDRO ANTÔNIO, S/N - SÃO JOÃO</b>	
INSCRIÇÃO IMOBILIÁRIA: <b>700632</b>	
RESPONSÁVEL TÉCNICO PROJETO: _____ RESPONSÁVEL TÉCNICO EXECUÇÃO: _____ CLIENTE: _____	
CONTEÚDO: <b>FACHADA LATERAL DIREITA E FACHADA LATERAL ESQUERDA</b>	
PRANCHA: <b>ARQ 06/23</b>	
ESCALA: <b>INDICADA</b>	DATA: <b>OUTUBRO/2025</b>
ARQUIVO: <b>116_25_arq_a</b>	ARQUITETÔNICO







LEGENDA ARQUITETURA

0.00

NÍVEL ACABADO ARQUITETURA (PLANTA BAIXA) - REFERÊNCIA TÉRREO

N.A. 0.00

NÍVEL ACABADO ARQUITETURA PARA ORIENTAÇÃO À ELEVAÇÃO TOPOGRÁFICA (PLANTA BAIXA) - REFERÊNCIA TÉRREO

N.T. 0.00

NÍVEL TOPOGRÁFICO (PLANTA BAIXA) - REFERÊNCIA NÍVEL DO MAR

0.00

NÍVEL ACABADO ARQUITETURA (CORTE) - REFERÊNCIA TÉRREO

\*O nível 0,00 da arquitetura definido no nível acabado interno do pavimento térreo, corresponde à elevação de nível topográfico com valor de 668,45 m.

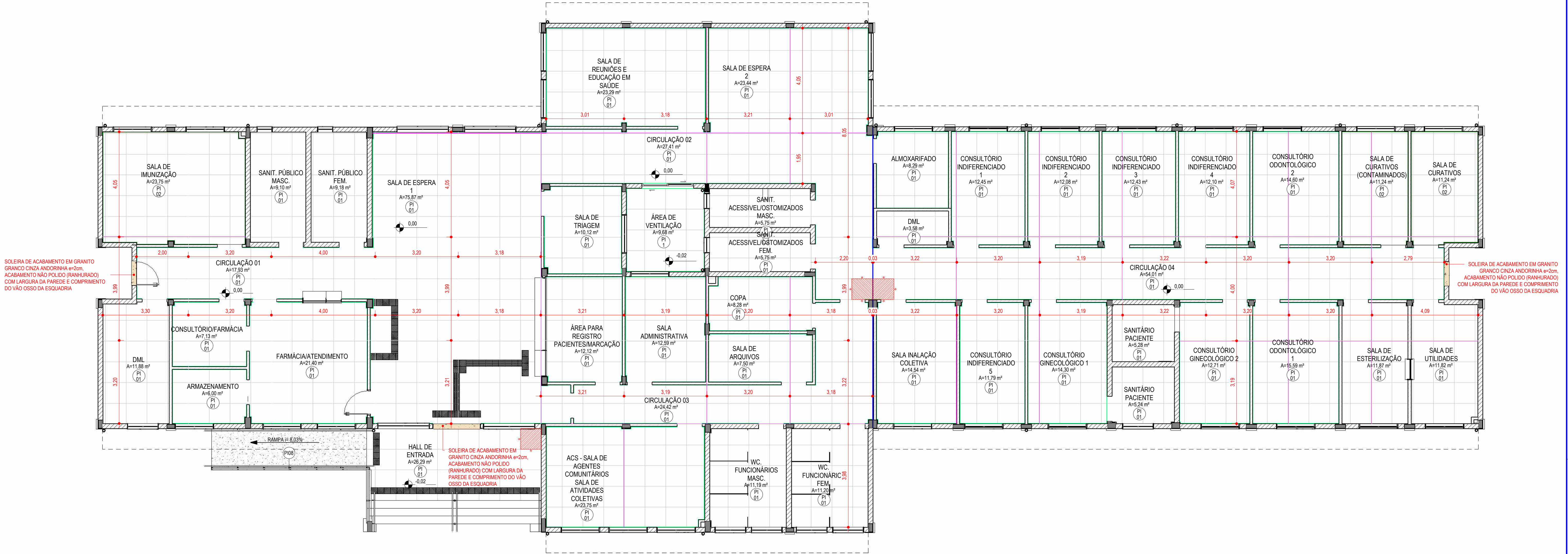

1

PLANTA DE PAGINAÇÃO DE PISO

1 : 75



TABELA DE RODAPÉ		
CÓD	DESCRIÇÃO	COMP. (m)
RD01	RODAPÉ EM PORCELANATO CORTADO h = 7cm NO MESMO MATERIAL DO PISO / REJUNTE PRÉ-FABRICADO JUNTA 1mm	429.81
RD02	RODAPÉ EM PORCELANATO CORTADO h = 7cm NO MESMO MATERIAL DO PISO / REJUNTE EPOXI JUNTA 1mm	44.96

TABELA DE PISO		
CÓDIGO	DESCRIÇÃO	ÁREA
PI01	PISO PORCELANATO UGL ACETINADO RETIFICADO, SUPERFÍCIE NATURAL, FORMATO 800x800mm, USO COMERCIAL PESADO INTERNO, COR PREDOMINANTE BEGE OU AREIA / ASSENTADO SOBRE CONTRAPISO COM ARGAMASSA INDUSTRIALIZADA / REJUNTE ACRÍLICO JUNTA 1mm NA COR BEGE / RODAPÉ EM PORCELANATO CORTADO h = 7cm NO MESMO MATERIAL (ONDE NÃO HOUVER PAREDE COM REVESTIMENTO CERÂMICO)	<varia>
PI02	PISO PORCELANATO UGL ACETINADO RETIFICADO, SUPERFÍCIE NATURAL, FORMATO 800x800mm, USO COMERCIAL PESADO INTERNO, COR PREDOMINANTE BEGE / ASSENTADO SOBRE CONTRAPISO COM ARGAMASSA INDUSTRIALIZADA / REJUNTE EPOXI JUNTA 1mm NA COR BEGE OU AREIA / RODAPÉ EM PORCELANATO CORTADO h = 7cm NO MESMO MATERIAL (ONDE NÃO HOUVER PAREDE COM REVESTIMENTO CERÂMICO)	<varia>
PI04	CONTRAPISO 1:3, ESPESSURA 4cm, COM PINTURA ACRÍLICA PRÓPRIA PARA PISOS NA COR CINZA	<varia>
PI08	PISO DE CONCRETO MOLDADO IN LOCO, ACABAMENTO DESEMPENADO CONVENCIONAL, ESPESSURA 8cm, ARMADO	10.20 m²

NOTA:

- QUANDO HOUVER NECESSIDADE DA REALIZAÇÃO DE CORTES E EMENDAS DE SINALIZAÇÃO TÁTIL ALERTA E DIRECIONAL, SEGUIR ESPECIFICAÇÃO DO ITEM 8.5 DA NBR 16.537/16. EM PISOS TÁTEIS DIRECIONAIS É RECOMENDÁVEL PRESERVAR AO MÁXIMO A CONTINUIDADE DO RELEVO. EM PISOS TÁTEIS DE ALERTA, DEVE SER EVITADO O CORTE DAS PEÇAS NO ALINHAMENTO DO RELEVO.
- AMBIENTES INTERNOS IMPERMEABILIZADOS: SANITÁRIOS E DML. IMPERMEABILIZAR ATÉ 0.40m.
- PREVER AFASTAMENTO DE 3mm ENTRE PAREDE E PISO E PREVER JUNTAS DE MOVIMENTAÇÃO DE PISO NOS AMBIENTES CONFORME INDICAÇÃO EM PLANTA BAIXA.

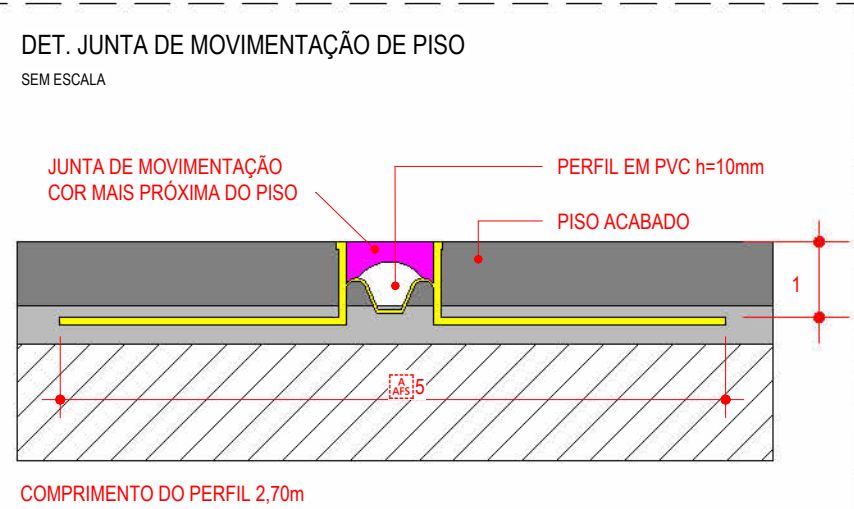
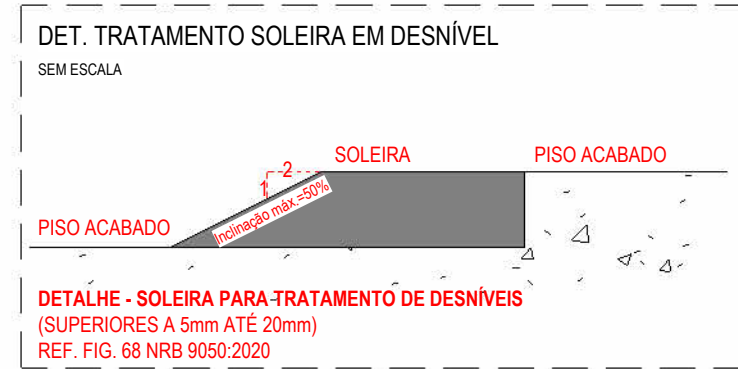
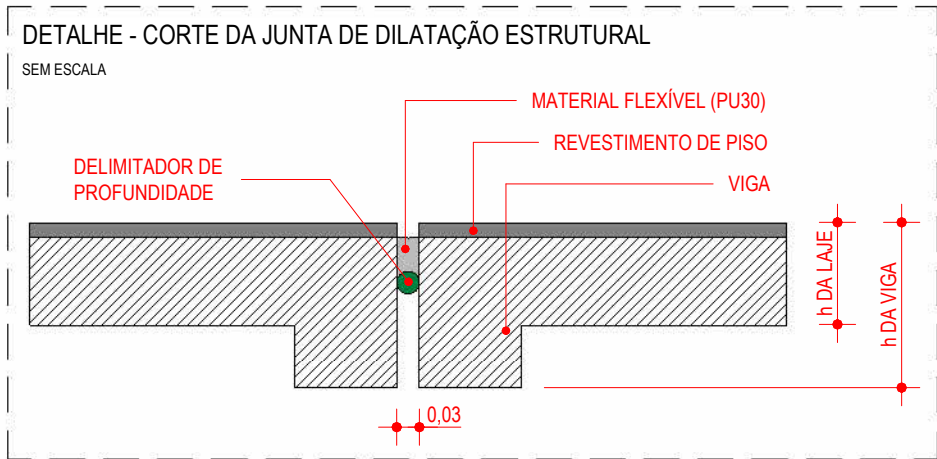
LEGENDA

JUNTA DE EXPANSÃO DE PISO (EM CONFORMIDADE COM A NBR 8214) DEVERÃO SER PREVISTAS JUNTAS DE EXPANSÃO (MOVIMENTAÇÃO) DE PISO NOS AMBIENTES INTERNOS COM ÁREAS MAIOR OU IGUAL A 32m² OU SEMPRE QUE UMA DAS DIMENSÕES FOR MAIOR QUE 8m

JUNTA DE EXPANSÃO DE ESTRUTURA - VER DETALHE NO PROJETO ESTRUTURAL

RODAPÉ EM PORCELANATO CORTADO h = 7cm NO MESMO MATERIAL DO PISO / REJUNTE PRÉ-FABRICADO JUNTA 1mm

RODAPÉ EM PORCELANATO CORTADO h = 7cm NO MESMO MATERIAL DO PISO / REJUNTE EPOXI JUNTA 1mm

PISO PODOTÁTIL EMBORRACHADO TIPO DIRECIONAL E ALERTA, DE SOBREPOR FIXADO COM ARGAMASSA COLANTE, COR CINZA ESCURO, USO INTERNO, 25x25cm, ESPESSURA DE BASE = 7mm.

PISO PODOTÁTIL DE CONCRETO TIPO ALERTA E DIRECIONAL, 20x20cm, USO EXTERNO COR CINZA ESCURO - DISPOSTOS LADO A LADO DE MODO A FAZER UMA LINHA DE ESPESSURA 40cm

SOLEIRAS EXTERNAS EM GRANITO CINZA ANDORINHA / ACABAMENTO FLAMEADO (NÃO POLIDO RANHURADO) / ANTIDERRAPANTE / INCLINAÇÃO MÁXIMA DE 50% (1:2)

PEÇA DE INÍCIO DE COLOCAÇÃO DO PORCELANATO.

**OBSERVAÇÃO:**  
1- QUANDO HOUVER NECESSIDADE DE REALIZAÇÃO DE CORTES E EMENDAS NA SINALIZAÇÃO TÁTIL, É RECOMENDÁVEL PRESERVAR AO MÁXIMO A CONTINUIDADE DO RELEVO, CONFORME NORMA ABNT NBR 16537, 2024.  
2- PARA OS PISOS TÁTEIS DE ALERTA, DEVE SER EVITADO O CORTE DAS PEÇAS NO ALINHAMENTO DOS RELEVOS, CONFORME NORMA ABNT NBR 16537, 2024.  
3- AS PAREDES EM GESSO SERÃO EXECUTADAS APÓS O ASSENTAMENTO DO PISO 6.

1 - PARA PERFEITO ENTENDIMENTO DO PROJETO VER MEMORIAL DESCRITIVO DE ARQUITETURA, ASSIM COMO PROJETOS COMPLEMENTARES DE ESTRUTURA, INSTALAÇÕES, INFRAESTRUTURA URBANA E SEUS RESPECTIVOS MEMORIAIS.  
2 - O NÍVEL DE ARQUITETURA 0,00m CORRESPONDE AO NÍVEL TOPOGRÁFICO 33,30 m (NÍVEL DO MAR) DO PROJETO DE URBANISMO/PAISAGISMO.  
OBS.: TODAS AS MEDIDAS DEVEM SER CONFERIDAS EM OBRA, CASO SEJA NECESSÁRIO ALGUMA ALTERAÇÃO, ENTRAR EM CONTATO COM O PROJETISTA RESPONSÁVEL.

A - EMISSÃO INICIAL	OUT/2025
OBSERVAÇÕES	VISTO DATA

**PREFEITURA MUNICIPAL DE CRICIÚMA**  
SECRETARIA DE INFRAESTRUTURA E OBRAS

**PROSUL - PROJETOS, SUPERVISÃO E PLANEJAMENTO LTDA**  
Rua Saldanha Marinho, 116 - Edifício Liberal Center - 3º andar - Centro - Florianópolis - SC  
Fone/Fax: (48) 3027-2730 - Home-page: www.prosul.com - E-mail: prosul@prosul.com

OBRA:

**UBS RENASCER - PORTE 2**

ENDEREÇO:  
RUA PEDRO ANTÔNIO, S/N - SÃO JOÃO

INSCRIÇÃO IMOBILIÁRIA:  
700632

RESPONSÁVEL TÉCNICO PROJETO

RESPONSÁVEL TÉCNICO EXECUÇÃO

CLIENTE

CONTEÚDO:  
PLANTA BAIXA DE PAGINAÇÃO DE PISO

PRANCHA:  
**ARQ 08/23**

ESCALA:  
INDICADA

DATA:  
OUTUBRO/2025

ARQUIVO:  
116\_25\_arq\_a

ARQUITETÔNICO

Direitos Autorais Lei 9.610/98 art. 7º, Itens X e XI (art. 1), Único.



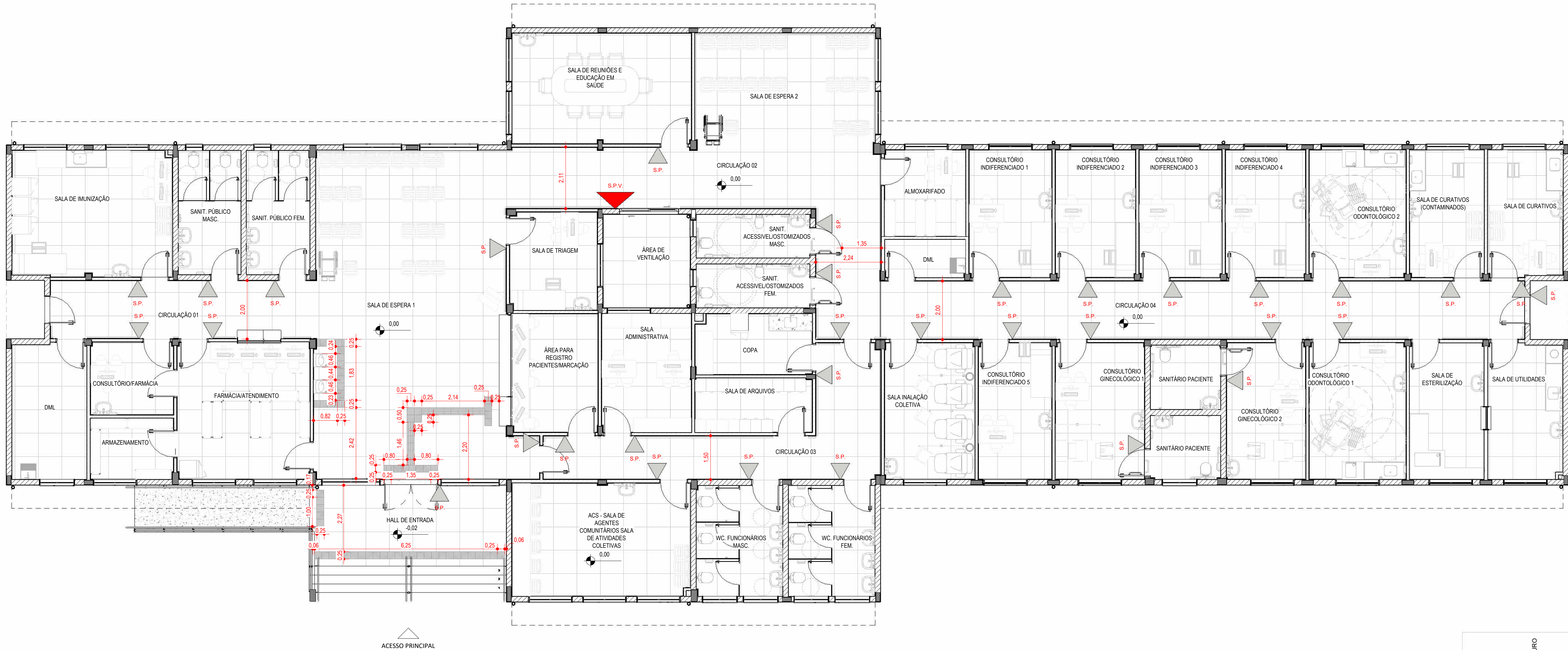

1 PLANTA BAIXA DE ACESSIBILIDADE  
1:75

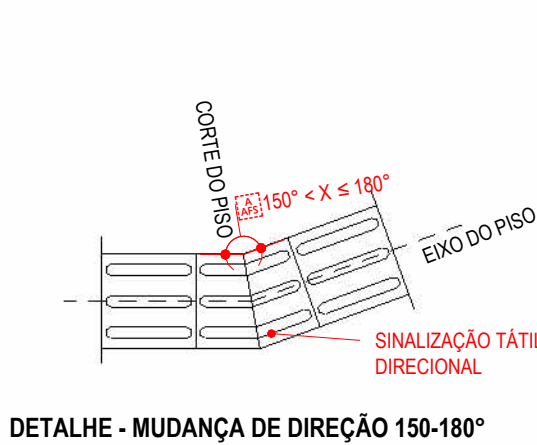

DETALHE - MUDANÇA DE DIREÇÃO 150-180°

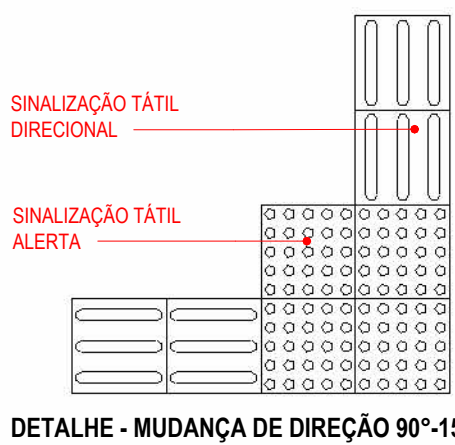

DETALHE - MUDANÇA DE DIREÇÃO 90°-150°

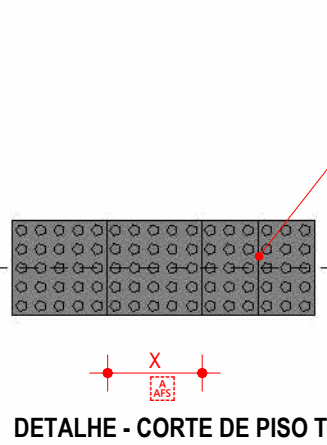

DETALHE - CORTE DE PISO TÁTIL

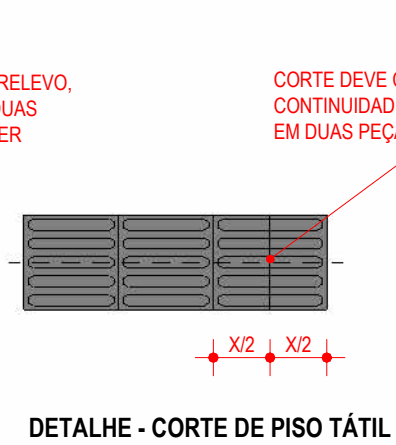

DETALHE - CORTE DE PISO TÁTIL



DETALHE DO DESNÍVEL DA SOLEIRA

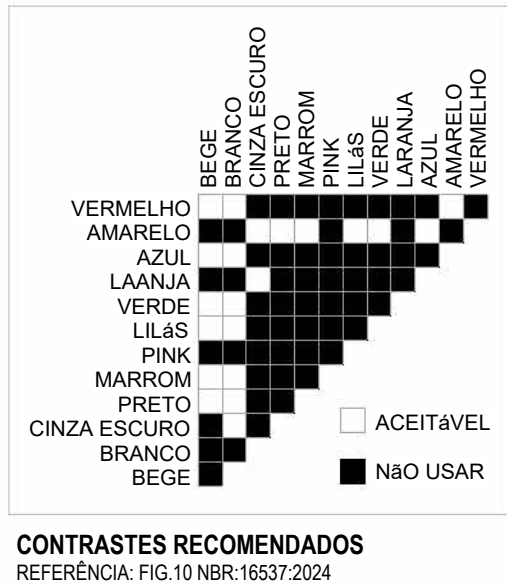

CONTRASTES RECOMENDADOS  
REFERÊNCIA: FIG.10 NBR:16537:2024

LEGENDA DE ACESSIBILIDADE		
		<b>SINALIZAÇÃO TÁTIL E VISUAL - ALERTA - 25cm x 25cm:</b> PLACA OU RELEVO TÁTIL VISUAL, FABRICADO EM BORRACHA, CONTRASTE COM LRV ≥ 30 PONTOS EM RELAÇÃO AO PISO ADJACENTE E LOCAÇÃO DE ACORDO COM O PROJETO.
		<b>SINALIZAÇÃO TÁTIL E VISUAL - ALERTA - 40cm x 40cm x 2,5cm:</b> PLACA OU RELEVO TÁTIL VISUAL, FABRICADO EM CONCRETO, CONTRASTE COM LRV ≥ 30 PONTOS EM RELAÇÃO AO PISO ADJACENTE E APLICAÇÃO DE ACORDO COM O PROJETO. RECOMENDA-SE INSTALAÇÃO CONFORME OBSERVAÇÕES ABAIXO.
		<b>SINALIZAÇÃO TÁTIL E VISUAL - DIRECIONAL - 25cm x 25cm:</b> PLACA OU RELEVO TÁTIL VISUAL, FABRICADO EM BORRACHA, CONTRASTE COM LRV ≥ 30 PONTOS EM RELAÇÃO AO PISO ADJACENTE E APLICAÇÃO DE ACORDO COM O PROJETO. RECOMENDA-SE INSTALAÇÃO CONFORME OBSERVAÇÕES ABAIXO.
		<b>SINALIZAÇÃO TÁTIL E VISUAL - DIRECIONAL - 40cm x 40cm x 2,5cm:</b> PLACA OU RELEVO TÁTIL VISUAL, FABRICADO EM CONCRETO, CONTRASTE COM LRV ≥ 30 PONTOS EM RELAÇÃO AO PISO ADJACENTE E APLICAÇÃO DE ACORDO COM O PROJETO. RECOMENDA-SE INSTALAÇÃO CONFORME OBSERVAÇÕES ABAIXO.
		<b>SINALIZAÇÃO DE PORTAS:</b> SINALIZAÇÃO INDICATIVA DO AMBIENTE, DEVE CONTER NÚMEROS, LETRAS OU PICTOGRAMA, ALÉM DE SINAIS COM TEXTO EM RELEVO E BRAILLE - CONFORME ITEM 5.4.1 NBR 9050:2020. RECOMENDA-SE APLICAÇÃO NA PAREDE ADJACENTE ENTRE AS ALTURAS DE 120 A 160 cm. OUTRAS FORMAS DE APLICAÇÃO DEVEM SEGUIR A NORMA.
		<b>SINALIZAÇÃO DE PAREDE/PORTA DE VIDRO:</b> IDENTIFICAÇÃO VISUAL DE BARREIRA FÍSICA, 3 FAIXAS HORIZONTAIS CONTÍNUAS COM DUAS CORES CONTRASTANTES E LRV ≥ 30 PONTOS, LARGURA DE ≥ 50 mm, INSTALADAS NAS ALTURAS DE 10 cm, 90 cm e 130 cm. DE ACORDO COM DETALHAMENTO - CONFORME ITEM 6.11.2.13 NBR 9050:2020.

NOTA: AS DEFINIÇÕES ESPECÍFICAS A CERCA DOS ELEMENTOS (DIMENSÕES, MAPA TÁTIL, PLACAS, PICTOGRAMAS, ENTRE OUTROS) QUE COMPÕEM A PLANTA DE ACESSIBILIDADE DEVEM SER ELABORADAS POR EMPRESA ESPECIALIZADA A SER CONTRATADA.

#### OBSERVAÇÕES:

- TIPO DE PISOS TÁTEIS:  
INTERIORS: PLACAS DE EMBORRACHADO COM DIMENSÕES DE 25x25cm e ESPESURA TOTAL DE 12mm (SENDO 7mm DE ESPESURA DA BASE + 5mm DE ESPESURA DE RELEVO) NA COR AZUL ESCURO, ANTIDERRAPANTE, FIXADOS DE FORMA INTEGRADA AO PISO ADJACENTE COM ARGAMASSA COLANTE.  
EXTERIORS: (DO PASSEIO PÚBLICO ATÉ A PORTA DA UNIDADE): PISO TÁTIL DE ALERTA 40x40 cm, PLACA DE CONCRETO, COR PRETO, PADRÃO CALÇADA CERTA - PMF, FIXADOS DE FORMA INTEGRADA AO PISO ADJACENTE COM ARGAMASSA COLANTE.
- OS PISOS TÁTEIS, DE ALERTA E DIRECIONAL, DEVEM MANter POSSUIR A MESMA COR DA ACABAMENTO, CONFORME DESCRITO ACIMA. A DIFERENCIAÇÃO EM PLANTA OCORRE PARA A MELHOR ENTENDIMENTO DO PROJETO.
- OS PISOS TÁTEIS DE ALERTA ESTÃO POSICIONADOS CONFORME ORIENTAÇÃO DOS DETALHES ESPECÍFICOS.
- OS PISOS DIRECIONAIS ESTÃO POSICIONADOS CONFORME COTAS DE AMARRAÇÃO (DA REFERÊNCIA EDIFICADA AO EIXO DO PISO A SER INSTALADO).

TABELA DE PISO PODOTÁTIL		
CÓDIGO	DESCRIÇÃO	QTD.
PT01	SINALIZAÇÃO TÁTIL E VISUAL - ALERTA - 25cm x 25cm: PLACA OU RELEVO TÁTIL VISUAL, FABRICADO EM BORRACHA SINTÉTICA, CONTRASTE COM LRV ≥ 30 PONTOS EM RELAÇÃO AO PISO ADJACENTE E LOCAÇÃO DE ACORDO COM O PROJETO.	62
PT03	SINALIZAÇÃO TÁTIL E VISUAL - DIRECIONAL - 25cm x 25cm: PLACA OU RELEVO TÁTIL VISUAL, FABRICADO EM BORRACHA SINTÉTICA, CONTRASTE COM LRV ≥ 30 PONTOS EM RELAÇÃO AO PISO ADJACENTE E LOCAÇÃO DE ACORDO COM O PROJETO.	14
Total geral: 76		76

- PARA PERFEITO ENTENDIMENTO DO PROJETO VER MEMORIAL DESCRITIVO DE ARQUITETURA, ASSIM COMO PROJETOS COMPLEMENTARES DE ESTRUTURA, INSTALAÇÕES, INFRAESTRUTURA URBANA E SEUS RESPECTIVOS MEMORIAIS.
  - O NÍVEL DE ARQUITETURA 0,00m CORRESPONDE AO NÍVEL TOPOGRÁFICO 33,30 m (NÍVEL DO MAR) DO PROJETO DE URBANISMO/PAISAGISMO.
- Obs.: TODAS AS MEDIDAS DEVEM SER CONFERIDAS EM OBRA. CASO SEJA NECESSÁRIO ALGUMA ALTERAÇÃO, ENTRAR EM CONTATO COM O PROJETISTA RESPONSÁVEL.

A - EMISSÃO INICIAL		OUT/2025
OBSERVAÇÕES	VISTO	DATA

	<b>PREFEITURA MUNICIPAL DE CRICIÚMA</b> SECRETARIA DE INFRAESTRUTURA E OBRAS	
	<b>PROSUL - PROJETOS, SUPERVISÃO E PLANEJAMENTO LTDA</b> Rua Saldanha Marinho, 116 - Edifício Liberal Center - 3º andar - Centro - Florianópolis - SC Fone/Fax: (48) 3027-2730 - Home-page: www.prosul.com - E-mail: prosul@prosul.com	
OBRA:	<b>UBS RENASCER - PORTE 2</b>	
ENDEREÇO:	RUA PEDRO ANTÔNIO, S/N - SÃO JOÃO	INSCRIÇÃO IMOBILIÁRIA: 700632
RESPONSÁVEL TÉCNICO PROJETO:	RESPONSÁVEL TÉCNICO EXECUÇÃO:	CLIENTE:
CONTEÚDO: PLANTA BAIXA DE ACESSIBILIDADE		
ESCALA: INDICADA	DATA: OUTUBRO/2025	ARQUIVO: 116_25_arq_a
ARQUITETÔNICO		FRANCHA: <b>ARQ</b> <b>09/23</b>





*Direitos Autorais Lei 9.610/98 art. 70, itens X e XI (art. ), Único.*



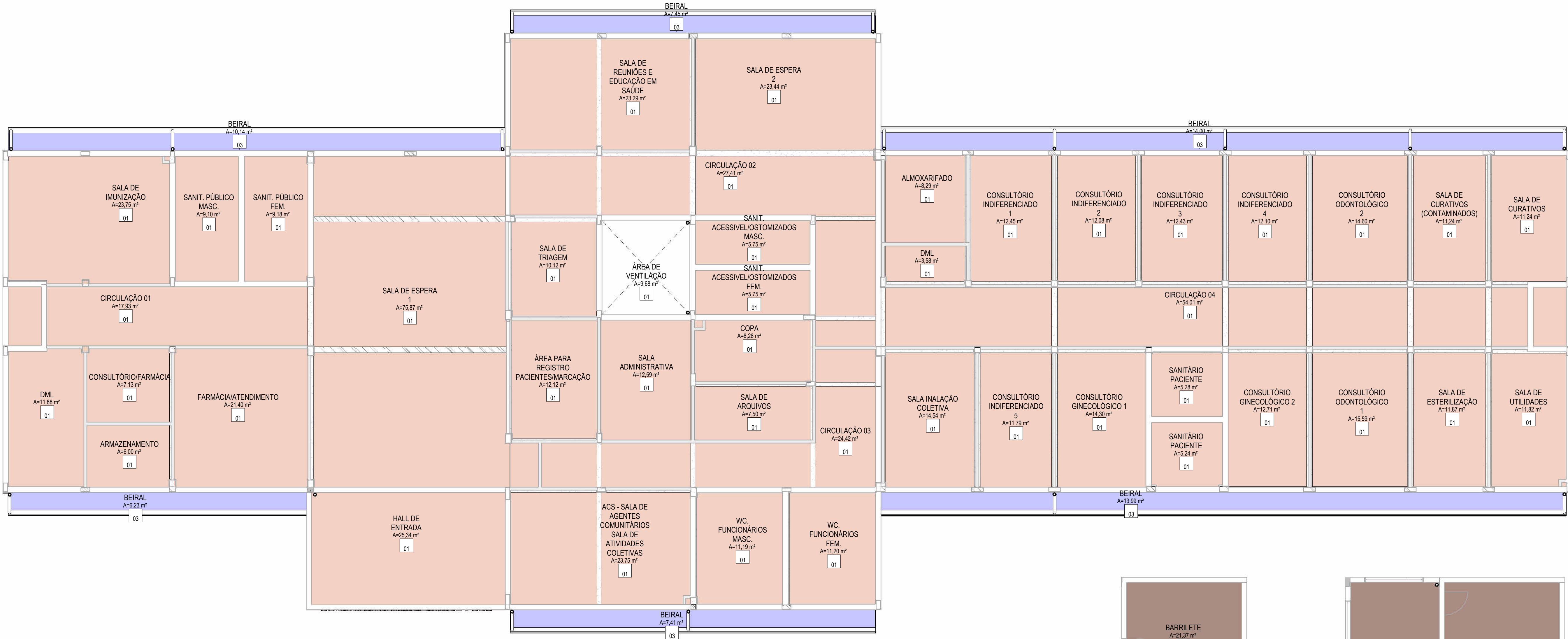

PLANTA DE FORRO - TÉRREO

1:75

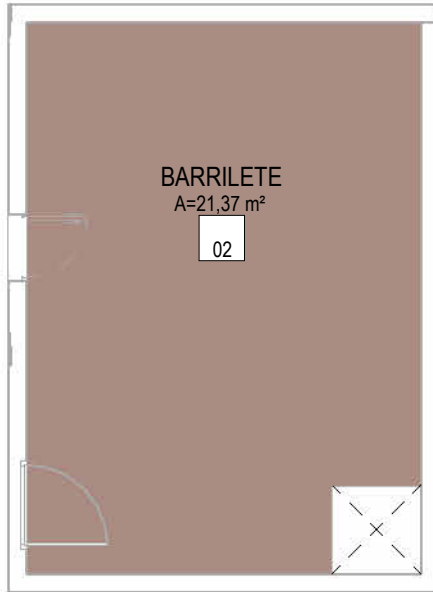

PLANTA DE FORRO - BARRILETE

1:75

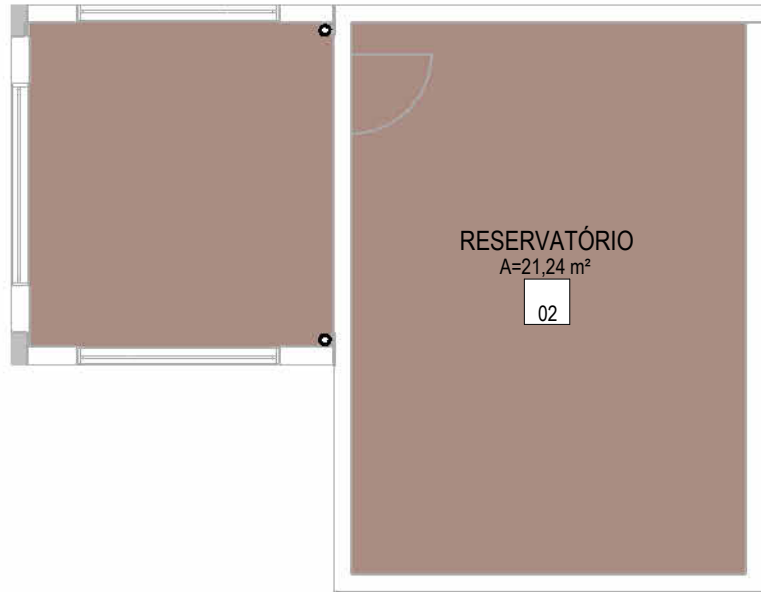



PLANTA DE FORRO - RESERVATÓRIO

1:75

TABELA DE TETO/FORRO			
LEGENDA	CÓDIGO	DESCRIÇÃO	ÁREA
	TE01	CHAPISCO / REBOCO / FUNDO SELADOR/ MASSA CORRIDA SOBRE LAJE EM CONCRETO COM PINTURA EM TINTA ACRÍLICA SEMI-BRILHO 2 DEMÃOS COR BRANCO	655,96 m²
	TE02	CHAPISCO / REBOCO / FUNDO SELADOR/ MASSA CORRIDA SOBRE LAJE EM CONCRETO COM PINTURA EM TINTA ACRÍLICA SEMI-BRILHO 2 DEMÃOS COR BRANCO	51,66 m²
	TE03	BEIRAL EM FORRO PVC / ESPESSURA 7mm / SUPERFÍCIE LISA / ENCAIXE MACHO-FÊMEA / COR BRANCA	59,02 m²
TABELA DE ESPELHO PVC			
LEGENDA	CÓDIGO	DESCRIÇÃO	Área
	AC04	ESPELHO PVC / ESPESSURA 1mm / CANALETA MÓVEL PARA OCULTAR OS FIXADORES	22,86 m²

1 - PARA PERFEITO ENTENDIMENTO DO PROJETO VER MEMORIAL DESCRITIVO DE ARQUITETURA, ASSIM COMO PROJETOS COMPLEMENTARES DE ESTRUTURA, INSTALAÇÕES, INFRAESTRUTURA URBANA E SEUS RESPECTIVOS MEMORIAIS.  
2 - O NÍVEL DE ARQUITETURA 0,00m CORRESPONDE AO NÍVEL TOPOGRÁFICO 33,30 m (NÍVEL DO MAR) DO PROJETO DE URBANISMO/PAISAGISMO.  
OBS - TODAS AS MEDIDAS DEVEM SER CONFERIDAS EM OBRA. CASO SEJA NECESSÁRIO ALGUMA ALTERAÇÃO, ENTRAR EM CONTATO COM O PROJETISTA RESPONSÁVEL.

A - EMISSÃO INICIAL			OUT/2025
OBSERVAÇÕES		VISTO	DATA
<div> <b>CRICIÚMA</b> <small>em busca de um futuro melhor</small></div>	<div><b>PREFEITURA MUNICIPAL DE CRICIÚMA</b>  SECRETARIA DE INFRAESTRUTURA E OBRAS</div>		
<div></div>	<div><b>PROSUL - PROJETOS, SUPERVISÃO E PLANEJAMENTO LTDA</b> Rua Saldanha Maranhão, 116 - Edifício Liberal Center - 3º andar - Centro - Florianópolis - SC Fone/Fax: (48) 3027-2730 - Home-page: <a href="http://www.prosul.com">www.prosul.com</a> - E-mail: <a href="mailto:prosul@prosul.com">prosul@prosul.com</a></div>		
<div><div>OBRA:</div><div><b>UBS RENASCER - PORTE 2</b></div><div><div>ENDEREÇO: RUA PEDRO ANTÔNIO, S/N - SÃO JOÃO</div><div>INSCRIÇÃO IMOBILIÁRIA: 700632</div></div></div>			
<div><div>RESPONSÁVEL TÉCNICO PROJETO:</div><div>RESPONSÁVEL TÉCNICO EXECUÇÃO:</div><div>CLIENTE:</div></div>			
<div><div>CONTEÚDO: PLANTA BAIXA DE PAGINAÇÃO DE FORRO REFLETIDO</div></div>			<div><div>FRANCHA:</div><div><b>ARQ</b> <b>11/23</b></div></div>
<div>ESCALA: INDICADA</div>	<div>DATA: OUTUBRO/2025</div>	<div>ARQUIVO: 116_25_arq_a</div>	<div>ARQUITETÔNICO</div>